ANDHRA BHOOMI
SECUNDERABAD, ANDHRA PRADESH
Grams: "BHOOMI"
Phone: Editorial—72127
Office—Three Lines—72126

Regd. H. 309

ఉదయం *

Largest Circulated Telugu Daily Published From The Capital

ఆంధ్రభూమి

ఎడిటర్: గోరాశాస్త్రి

వివాహాలకు
నిత్యవాడుకలకు
అందమైన సూటింగులకు
విచ్చేయండి:
ఎస్. హెచ్. దరూల్స్
తిలక్ రోడ్ (దయాల్స్ ఎదుట) హైదరాబాద్
(Khan & Sons)

మీనాక్షి పంపులు, మోటార్లు
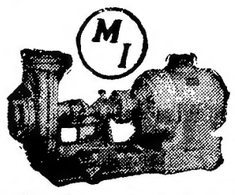
ఆంధ్రప్రదేశ్ ప్రభుత్వంచే ఆమోదించబడినది
Sales Branch: MEENAKSHI INDUSTRIES,
Secunderabad. Phone No. 72996.
5-1-526/2, Hill Street, Ranigunj,
(ARTEX)

112630

సంపుటి 12 : సంచిక 178 * సికిందరాబాద్ 1—4—1972 శనివారం * 6 పేజీలు : 16 పైసలు
(Inclusive of Excise Duty)

మైసూరుకు నచ్చచెప్పమని కేంద్రాన్ని కోరడానికై ముఖ్యమంత్రి ఢిల్లీ పయనం

ఇద్దరు పోలీసు సూపరింటెండెంట్ల సస్పెన్షన్లు రద్దు

హైదరాబాద్, మార్చి 31 (యు ఎన్ ఐ)

విచారణలో ఉన్న కేసులు పరిష్కారమయ్యే వరకు సెలవు మీద వెళ్లే వరకు ఇద్దరు పోలీసు సూపరింటెండెంటు జి హనుమంత నాయుడు, ఎస్ కె విశ్వనాథ్‌లపై గల సస్పెన్షన్ ఉత్తర్వులను రాష్ట్రప్రభుత్వం రద్దు చేసింది

ఏ బదరి 17 న జారీయైన సస్పెన్షన్ ఉత్తర్వులపై పోలీసు అధికారుల హైకోర్టులో వేసినరిట్ పిటిషన్ సందర్భంగా ప్రభుత్వం సస్పెన్షన్ ఉత్తర్వులు రద్దు చేస్తూ మెమోలు జారీ చేసింది

మాజీ ఐజి పి; ఎ కె కె నంబియార్‌పై గల నేరాలలో తమను ఇరికించడంలో సి. బి. ఐ. కి రాష్ట్ర ప్రభుత్వానికి దురుద్దేశాలున్నాయన్న పిటిషనర్ల ఆరోపణను హైకోర్టు డివిజన్ బెంచి పరిగణన లోనికి తీసుకోలేదు ఈ లోగా ప్రభుత్వం ఈ అధికారులను ఎప్పుడైనా డ్యూటీలోకి తీసుకోవచ్చునని కూడా హైకోర్టు అభిప్రాయపడినది

ఒరిస్సానుండి రాజ్యసభకు ఎన్నికలు

భువనేశ్వర్ మార్చి 31 (యు ఎన్ ఐ)

ఒరిస్సానుండి రాజ్యసభకు ద్వైవార్షిక ఎన్నికలలో కాంగ్రెస్‌కు రెండు స్థానాలు, ఉత్కళ కాంగ్రెస్, స్వతంత్ర పార్టీలకు ఒక్కొక్క స్థానం లభించాయి

పరీక్షలు వాయిదా

హైదరాబాద్, మార్చి 31 (పిటిఐ)

ఏప్రిల్ ఒకటవ తేదీ నుండి ఆవిష్కృతమగవలసిన ఉన్న బి. ఎ., బి కామ్ పరీక్షలు వాయిదా పడినట్టు ఉస్మానియా యూనివర్సిటీ పరీక్షల నిర్వహణాధికారి ప్రకటించారు.

నాగార్జున సాగర్ పంటకాలువ పంపు సెట్లు తరలింపు

(ఆంధ్రభూమి ప్రతినిధి)

హైదరాబాద్, మార్చి 31

కృష్ణా డెల్టాలో నీరులేక దెబ్బతింటున్న రెండవ పంటను కాపాడేందుకై తుంగభద్ర రిజర్వాయర్‌నుండి అదనంగా నీటిని సరఫరా చేయవలసిందిగా మైసూరు ప్రభుత్వానికి నచ్చచెప్పవలసిందని కేంద్రాన్ని కోరే నిమిత్తం ముఖ్యమంత్రి శ్రీ పి.వి. నరసింహారావు నేడు ఇక్కడినుండి ఢిల్లీకి వెళ్ళారు.

కృష్ణా డెల్టాలో రెండవ పంటకు ఏర్పడిన నీటి కొరతను గురించి ఆయన కేంద్రానికి వివరిస్తారు.

ఆంధ్రప్రదేశ్ ప్రభుత్వ అభ్యర్థనను మైసూరు ప్రభుత్వం నిరాకరించినట్లు నిన్న రాత్రి రాష్ట్ర ప్రభుత్వానికి సమాచారం అందినది

మైసూరు ప్రభుత్వ నిర్ణయం వల్ల రాష్ట్రంలో పరిపంట దెబ్బతింటుంది

మైసూరు ప్రభుత్వ నిర్ణయం గురించి తెలియగానే ముఖ్యమంత్రి శ్రీ పి వి. నరసింహారావు, ఇరిగేషన్ మంత్రి శ్రీ నరసారెడ్డి నిన్న రాత్రి ఉన్నతాధికారులతో చర్చించి వెంటనే కొన్ని నిర్ణయాలు గైకొన్నారు

ఈ నిర్ణయాలకు అనుగుణంగానే ముఖ్యమంత్రి నేడు ఢిల్లీకి వెళ్ళారు.

నాగార్జునసాగర్ వద్ద రిజర్వాయరునుండి ఎడమకాలవలోనికి నీరు తోడేనిమిత్తం శ్రీశైలంనుండి పంపుసెట్లను తరలించవలసిందిగా ఇరిగేషన్ మంత్రి ఆదేశం జారీచేశారు రిజర్వాయర్‌లో నీటిమట్టం మామూలుకన్నా పడిపోయింది. రోజురోజుకుతగ్గిపోతున్నది.

పసిబిడ్డను భక్షించిన పందికొక్కులు

ఖుజ్, మార్చి 31 (యు ఎన్.ఐ.)

పందికొక్కులు రెండు సంవత్సరాల పసిబాలుని భక్షించాయి

ఇక్కడకు 150 కిలోమీటర్ల దూరంలోని నెత్రా గ్రామంలో గత ఆదివారం నాడు హరిజన యువతి రాందేళ్ళ పసిబిడ్డను నేలమీద తన పక్కన పడుకోబెట్టుకొని గాఢ నిద్రలో మునిగిఉండగా పందికొక్కుల గుంపు వచ్చి ఆ శిశువును వీక్కు తిన్నాయని యిక్కడ జిల్లా కేంద్ర కార్యాలయానికి నిన్న వార్త అందినది.

తల్లికి అర్ధరాత్రి తర్వాత మెలకువ వచ్చినది చేతనారహితంగా ఉన్న పసికిడ్డ శరీరాన్ని పందికొక్కులు భక్షించడం ఆమె చూచినది. అప్పటికే పసిబాలుడు చనిపోయి ఉన్నాడు.

కచ్ జిల్లాలో గత సంవత్సరం ఎలుకలు, పందికొక్కుల బెడద చాలా అధికమైనది లక్షల రూపాయలు విలువచేసే ధాన్యాన్ని పైరు రూపంలో ఉన్నప్పుడే తినివేశాయి.

ఉత్తర ట్రాన్స్‌వాల్ రైలు ప్రమాదంలో 32 మంది మృతి

జోహాన్స్‌బర్గ్ మార్చి 31 (రాయిటర్)

ఉత్తర ట్రాన్స్‌వాల్‌లో జరిగిన రైలు ప్రమాదంలో కనీసం 32మంది మరణించి ఉంటారని 136 మంది గాయపడి ఉంటారని ఇక్కడికి సమాచారం అందినది

విధ్వంసక చర్యలవల్లనే ఈ ప్రమాదం జరిగి ఉండవచ్చునని భావించుతున్నారు.

జనసంఘ సభ్యత్వానికి భానూప్రకాశ్ సింగ్ రాజీనామా

ఇండోర్ మార్చి 31 (పిటిఐ)

రాజకీయాల రద్దుసమస్యపై కాంగ్రెస్ నుండి రాజీనామా చేసి జనసంఘంలో చేరిన కేంద్ర మాజీ ఉపమంత్రి శ్రీ భాను ప్రకాశ్ సింగ్ జనసంఘ సభ్యత్వానికి రాజీనామా చేసినట్లు నేడు ప్రకటించారు.

సినీ నటి మీనాకుమారి మృతి

బొంబాయి, మార్చి 31 (యు ఎన్.ఐ.)

ప్రఖ్యాత సినీనటి మీనాకుమారి నేటి మధ్యాహ్నం ఇక్కడి మరణించారు ఆమె వయసు 40 సంవత్సరాలు

లివర్‌కు సంబంధించిన వ్యాధితో కొంత కాలంగా ఆమె అస్వస్థులుగా ఉన్నారు. గత మంగళవారంనాడు ఆమె చికిత్సకై పైవేటు ఆసుపత్రిలో చేరారు

1.00కు పైగా అందులో బాలనటకు జైతయాత్ర సాగించిన చలనచిత్రాలలో నటించిన మీనాకుమారి విషాదకర పాత్రల నటనలో అద్వితీయులనిపించుకొన్నారు

నాలుగేళ్ళప్రాయంలో "లెదర్ ఫేస్" అనే చిత్రంలో ఆమె చలనచిత్ర రజతోత్సవ చిత్రమైన ఆమె చిట్టచివరిచిత్రం "పాకీజా" అందులో ఆమె అశోక్‌కుమార్, రాజ్‌కుమార్‌లకు నాయికగా ద్విపాత్రాభినయం చేసారు ఈ చిత్రానికి ఆమె భర్త కమల్ అమ్రోహి దర్శక, నిర్మాత

నేడు చలనచిత్ర రంగంలోని సువర్ణసిద్ధి హీరోలందరితో నాయికగా అమెనటించారు. బందినిచోక్, దాయిరా, దేజ్ బాబ్రా, సాహెబ్ బీబీ ఔర్ గులామ్ అమెనటించిన ప్రఖ్యాత చిత్రాలలో కొన్ని చిత్రాలలో ఆమె నటన మరపురానిది ఆ చిత్రం బొంబాయిలో 100వారాలు హైదరాబాద్‌లో 50వారాలు నడిచినట్టు అవిచ్ఛిన్నంగా ప్రదర్శించబడినది.

1932 ఆగస్టు 1న లేదీన జన్మించిన మీనాకుమారి అసలు పేరు మహాజబీన్ ఆమె తలి ఇక్బాల్ బేగమ్ సుప్రసిద్ధ నర్తకి చలనచిత్ర నట

'మానవతాదృష్టితో' నీటిసరఫరాకై మళ్లీ మైసూర్‌కు నరసారెడ్డి విజ్ఞప్తి

(ఆంధ్రభూమి ప్రతినిధి)

హైదరాబాద్ మార్చి 31

తుంగభద్ర రిజర్వాయర్ నుండి కృష్ణా డెల్టాకు "అదనపు నీటిని సరఫరా చేసే విషయాన్ని "మానవతా దృక్పథం"తో తిరిగి పరిశీలించవలసినదని మైసూర్ ప్రభుత్వానికి రాష్ట్ర భారీ ఇరిగేషన్ శాఖ మంత్రి పి నరసారెడ్డి నేడు విజ్ఞప్తిచేశారు

తుంగభద్ర రిజర్వాయర్ నుండి 15 రోజులపాటు 2500 క్యూసెక్కుల నీటిని అదనంగా సరఫరాచేయవలసినదనే రాష్ట్ర ప్రభుత్వ అభ్యర్థనను మైసూర్ ప్రభుత్వం నిరాకరించడంపట్ల ప్రజల నుండి ఆందోళన ప్రకటించిన సందర్భంలో నేడు విధాన సభలో ఒక ప్రకటనచేస్తూ మంత్రి పైవిధంగా హృదయ పూర్వకమైన విజ్ఞప్తి చేశారు

మైసూర్ ప్రభుత్వ నిర్ణయం గత రాత్రి పొద్దుపోయిన తరువాత తెలిసినదనీ, వెంటనే పబ్లిక్ వర్క్స్ శాఖ కార్యదర్శి, చీఫ్ ఇంజనీరుతో తాను ముఖ్యమంత్రితో చర్చించామని ఆయన చెప్పారు

"మనకు నీటిసరఫరా చేయా"లని తుంగభద్ర బోర్డు అధ్యక్షుడు కూడా అభిప్రాయపడ్డారనీ కాబట్టి కేంద్ర ప్రభుత్వ పలుకుబడితో కొంతమేర సాధించే అవకాశం ఉన్నదని శ్రీ నరసారెడ్డి ఆశాభావం ప్రకటించారు.

"మన అభ్యర్థనను వారు (మైసూర్ ప్రభుత్వం) పూర్తిగా నిరాకరించడం చాలా దురదృష్టకరం"మని ఆయన అన్నారు

మనం కోరినదానికంటే కనిసం కొంత తక్కువైనా సరఫరా చేయడానికి అంగీకరించ ఉండకపోలేదని ఆయన అన్నారు.

మైసూర్ ప్రభుత్వం ఉదారంగా వ్యవహరించి ఆహార సమస్య కాలియ సమస్య అయినదృష్ట్యా ఈ విషయంలో మన అభ్యర్థనను పరిశీలించి. "పొరుగువారికి లోద్దడమ"నే సూక్తిని పురస్కరించుకొని మైసూర్ ప్రభుత్వం మనకు లోద్దడగల దని ఆయన ఆశాభావం ప్రకటించారు

రిజర్వాయర్‌నుండి ఎడమకాలువలోకి నీరు సరఫరా అయ్యేటు చూసే నిమిత్తం శ్రీశైలం పాతకుడి నాగార్జునసాగర్‌కు వెంటనే పంపుసెట్లను పంపవలసినదిగా ఉత్తర్వులు చేసినట్టు కూడా ఆయన చెప్పారు ఆ పంపుసెట్లు విద్యుచ్ఛక్తితో పనిచేసాయి నాగార్జునసాగర్ వద్ద నీటిమట్టం వనుతము 500 అడుగులకు తగినది మామూలు స్థాయిలో పోల్చితే ఇది చాలా తక్కువ ప్రతిరోజూ మూడు అడుగుల చొప్పున నీటిమట్టం తగ్గుతున్నదని ఆయన చెప్పారు.

వేసవిసగపుడు పెద్దగా దెబ్బతిన్నప్పటికి, పరిపైరు మాత్రం ఇప్పుడికే కొంత దెబ్బతిన్నదనీ. ఇప్పుడున్న పరిస్థితినిబట్టి కనిసం పదిహేను రోజుల వరకైనా తుంగభద్ర రిజర్వాయర్‌నుండి అదనంగా నీరు

(మిగతా 2వ పేజీలో)

ఢిల్లీలో కలుషితమైన సారాయి త్రాగిన 8 మంది ప్రమాదస్థితి

న్యూఢిల్లీ, మార్చి 31 (యు ఎన్ ఐ)

గత 24 గంటలలో ఆస్పత్రిలో కలుషితమైన సారాయి త్రాగిన 8 మంది పాయిజనింగ్‌తో ఆస్పత్రిలో చేరినట్టు అధికారులు తెలిపారు.

ఇవాళ రాత్రి 11 మందిని ఇర్విన్ ఆస్పత్రిలోను అయిదుగురు వివేకానంద ఆస్పత్రిలోను చేర్చారు

మూడు మాసాల క్రితం జనవరిలోనూ ఢిల్లీలో కలుషితమైన సారాయి త్రాగి సుమారు 100 మంది మరణించారు.

ఇజ్రాయిల్‌తో యుద్ధం తప్పదని సాదత్ ప్రకటన

అమెరికన్లు దగాకోరులని నిశిత విమర్శ

కైరో మార్చి 31 (పిటిఐ)

అమెరికన్ వచ్చి దగాకోరులని ఈజిప్ట్ అధ్యక్షుడు అన్వర్ సాదత్ విమర్శించారు ఇజ్రాయిల్‌పై యుద్ధం నిరువయోగకరమని హుస్సేన్ రాజుతో అరబ్ లాంతా భావించేటట్టుగా చేయడానికై వాళ్ళమ్ అరాయా సంక్షోభాన్ని తీవ్రం చేయడానికి అమెరికన్లు యత్నిస్తున్నారని ఆయన ఆరోపించారు

ఇజ్రాయిల్‌తో యుద్ధం చేయాలన్న ఈజిప్ట్ నిర్ణయం తిరుగులేనిదనీ. ఇక నిర్ణయించవలసిందల్లా యుద్ధానికి ముహూర్తమేనని ఆయన అన్నారు అమెరికా ఏకపక్షంగా వ్యవహరించడానికి యత్నిస్తున్నదని ఆయన అన్నారు

హుస్సేన్ రాజు ప్రకటించిన వైఖరి, పాలస్తీనా విమోచనోద్యమాన్ని నిర్మూలించడానికి అమెరికా సూచించిన వైఖరి అని ఆయన అన్నారు

ఆంధ్రబ్యాంక్ సిబ్బంది సమ్మె పరిష్కారానికి అసెంబ్లీ సభ్యుల విజ్ఞప్తి

హైదరాబాద్, మార్చి 31 (పిటిఐ)

సమ్మెచేస్తున్న ఆంధ్రబ్యాంకు సిబ్బందికి నేడు పదిమంది కాంగ్రెస్ శాసనసభ్యులు తమ సానుభూతి సహకారాన్ని ప్రకటించారు.

వారి న్యాయమైన కోర్కెల సాధనకు తోడ్పడగలమని హామీ ఇచ్చారు.

ఆంధ్రబ్యాంకు సిబ్బంది సమ్మెవల్ల ప్రజలలో అన్ని వర్గాలు ముఖ్యంగా వాణిజ్యవ్యాపారులపై ప్రభావం పడినదని బ్యాంకు యాజమాన్యం త్వరగా ఈ వివాదాన్ని పరిష్కరించడానికి పూనుకోవాలని ఈ శాసన సభ్యులు కోరారు

ఇటలీ అధ్యక్షుడిగా లియోనార్డి ఎన్నిక

రోమ్ మార్చి 31 (యు ఎన్ ఐ)

ఇటలీ అధ్యక్షుడిగా క్రిస్టియన్ డెమొక్రాట్ పార్టీ అభ్యర్థి జియోవాన్ని లియోనార్డి ఎన్నికయ్యారు

ఆయన ఎన్నికకు ఇటలీ పార్లమెంటు సభ్యులు, ప్రాంతీయ ప్రతినిధులు ఓటు చేసారు

ఆయన ఎన్నికకు 505 ఓట్లు అవసరం కాగా 511 ఓట్లు వచ్చాయి

బంగ్లాదేశ్‌కు యూనిసెఫ్ సహాయం

న్యూఢిల్లీ, మార్చి 31

బంగ్లాదేశ్‌కు ఈ సంవత్సరం 14 కోటి 60 లక్షల రూపాయల మేరకు సహాయ కార్యక్రమాన్ని అంతర్జాతీయ శిశు సంక్షేమ నిధి (యూనిసెఫ్) రూపొందించినదని ఒక ప్రకటనలో పేర్కొంటున్నది.

త్రిపుర మంత్రిమండల విస్తరణ

అగర్తల మార్చి 31 (యు.ఎన్ ఐ)

త్రిపుర మంత్రివర్గంలో నేడు మరి ముగురు కేబినెట్ మంత్రులు, ముగురు సహాయ మంత్రులు ప్రమాణస్వీకారం చేశారు దీనితో మంత్రివర్గం సంఖ్య 8కి పెరిగింది

ఇరాక్ ఆయుధ సేకరణ శాంతికి తోడ్పడబోదు

కాబూల్‌కు చేయలుదేరి వెడుతూ విదేశాంగ మంత్రి స్వరణ్ సింగ్ వ్యాఖ్య

న్యూఢిల్లీ, మార్చి 31 (పిటిఐ)

కొన్ని దేశాలనుండి పొందిన అయుధాలతో పాకిస్తాన్ రెండు డివిజన్ సేనను సమీకరిస్తున్నదన్న వార్తలనినిజమైతే, భారత, పాకిస్తాన్‌ల మధ్య సత్సంబంధాల పునరుద్ధరణకు అవి దోహదకారి కాబోదని విదేశాంగ మంత్రి శ్రీ స్వరణ్ సింగ్ నేడిక్కడ అన్నారు

భారతదేశంతో వైరభావాన్ని కొనసాగించడం పాకిస్తాన్‌కు కాని ఉపఖండ ప్రయోజనాలకుకాని అనుగుణం కాదని ఆయన అన్నారు

కాబూల్‌మీదుగా మాస్కోకు బయలుదేరే ముందు విమానాశ్రయంలో విలేకరులతో మాట్లాడుతూ, పాకిస్తాన్‌కు విదేశాల నుండి ఆయుధాలుఅందుతున్నాయన్నవార్తల దృష్ట్యా మనం అప్రమత్తంగా ఉండవలసిన ఆవశ్యకత ఇనుమడించినదని ఆయన అన్నారు

లిబియా ద్వారా అందిన అమెరికన్ జెట్ విమానాలకు తోడు చైనా నుండి టాంకులు క్షిపణులు అందిన వన వార్తలని శాంతి శాంతులు తెల్పుకోవడానికి భారత ప్రభుత్వం యత్నిస్తున్నది

ఇరుగుపొరుగు సత్సంబంధాల పునరుద్ధరణకు విలుగా పరస్పర సహకారంతో కృషి చేయడం ఉభయ దేశాలకు శ్రేయస్కరమని శ్రీ స్వరణ్ సింగ్ అన్నారు

కాబూల్‌లో తానుపాక్ ప్రభుత్వదూతలను కలుసుకొనే అవకాశం గురించి ప్రతికల ఊహాగానాల ఖండిస్తూ అవి ఏ మాత్రం నిజం కాదని ఆయన అన్నారు.

భుట్టో శాంతి కాంక్ష నిజమైతే బేషరతుగా చర్చలకు సిద్ధం

ప్రధాని ఇందిర స్పష్టీకరణ

కొలంబో, మార్చి 31 (పి. టి. ఐ)

భారత దేశంతో శాంతిని భుట్టో నిజంగా కాంక్షిస్తుంటే, ఆయన లక్ష్యపుడి సంశయాతీతమని నిర్ధారణ అయితే బేషరతుగా ఆయనతో చర్చలకు తాను సిద్ధమేనని ప్రధాని ఇందిరా గాంధీ అన్నారు

సిలోన్ ప్రెస్ క్లబ్ వద్ద సంపాదకులకిచ్చిన ఇంటర్వ్యూలో భుట్టో చిత్తశుద్ధి రుజువయ్యేవరకు పాకిస్తాన్‌తో భవిష్యత్తు సంబంధాల విషయంలో భారత దేశం తరఫున తాను ఏ నిర్ణయం ప్రకటించబోమని ప్రధాని అన్నారు

"పాకిస్తాన్‌తో సంబంధాలనునిర్ణయించుకొనే విషయంలో భావోద్వేగానికి తావు లేదు మాతో సత్సంబంధాలను గురించి ఒకవైపున మాటాడుతూనే మరోవైపున భారత దేశంపై విద్వేషాన్ని కలిగించే ప్రచారాన్ని వారు మానుకోలేదని శ్రీమతి ఇందిరాగాంధీ అన్నారు.

బురుండి మాజీ రాజు అరెస్టు

బుజుమ్‌బురా, మార్చి 31 (రాయిటర్)

శ్వేతజాతి కిరాయి సైనికుల మద్దతుతో దేశాన్ని ఆక్రమించుకోవడానికి యత్నించగా బురుండి మాజీ రాజును ప్రభుత్వం అరెస్టు చేసినది

137 మంది సైనికవీరులకు అవార్డులు

న్యూఢిల్లీ, మార్చి 31 (పిటిఐ)

ఇటీవలి యుద్ధంలో వీరోచితంగా పోరాడిన 137 మంది సైనికాధికారులకు రాష్ట్రపతి శ్రీ వి. వి. గిరి నేడు అవార్డులు ప్రదానం చేసారు.

అయిదు పాకిస్తానీ టాంకులను ధ్వంసం చేసిన లాన్స్‌నాయక్ యుద్ధంలో సాహసాన్ని ప్రదర్శించి వీర స్వరమలంకరించిన సైనికాధికారుల నతిమణులుదర్బార్ హాల్‌లో అవార్డులు స్వీకరిస్తుండగా హర్షధ్వానాలు మిన్నుముట్టాయి.

వీరమరణానంతరం అవార్డులు పొందిన 17 మందిలో శత్రు జలాంతరామి దాడికి గురై మునిగిపోతున్న నౌకను వదలకుండా చివరిదాకా నౌకాదళాన్ని నడిపించిన ఆర్జిగి కెప్టెన్ పేరు కూడా ఉంది.

యుద్ధంలో నేలకొరిగిన ఒక మేజర్‌కు లభించిన మహావీరచక్ర అవార్డు ఆయన కుమారుడు స్వీకరించారు

22 మందికి మహావీరచక్ర, 132 మందికి విశిష్టసేవా పతకాలు లభించాయి.

భుట్టో ప్రసంగిస్తున్న సభ నుండి సరసరా యావన్మంది వాకౌట్

సాన్‌ఘర్ (పాకిస్తాన్) మార్చి 31

కొన్నివేలమంది సింధీ రైతులు భుట్టో ముందు మౌనంగా ప్రదర్శన జరిపి భుట్టో మాటాడడం మొదలుపెట్టగానే అంతా వెళ్ళిపోయారు.

జనం వెళ్ళిపోతూండడం చూసి భుట్టో ప్రసంగం ఆపి వేదికదిగి హెలికాప్టర్‌లో కూర్చొని అక్కడినుండి బయల్దేరి వెళ్ళిపోయారు

భుట్టో అధికారం చేపట్టినప్పటినుండి ఇంతటి ఘోరమైన పరాభవం ఇదివరకు జరుగలేదు

భుట్టో తన మాతృభాష సింధీలో ప్రసంగించడం పారంభించి కొద్ది నిముషాలైనా గడువకముందే 15 వేల మంది సెడియం ఖాళీచేసి వెళ్ళిపోసాగారు

పీపుల్స్‌పార్టీ వలంటీర్లు కొన్ని బస్సులలో జనాన్ని తీసుకువచ్చారు కాని భుట్టో ప్రసంగం ప్రారంభించకముందే బస్సులు తిరిగి పోసాగాయి

భూస్వాములకింద సలుగుతున్న రైతాంగం అధిక సంఖ్యలోగల సింధ్‌లో ప్రధాన సమస్యలైన భూసంస్కరణలు భూమి గురించి భుట్టో చెప్పబోయారు

ఇటీవల సైనికులన సింధీలకు, తర్వాత వచ్చి నిర్వహించిన ఇతర ప్రాంతాలవారికిమధ్య తీవ్ర సంఘర్షణలు చెలరేగాయి

బంగాదేశ్ నుండి వచ్చిన బిహారీ ముస్లింలు అనంతరం ఇంకా పెరగడానికి దోహదం చేసారు.

ధాన్యం వ్యాపారాన్ని ప్రభుత్వం చేపట్టే అవకాశాలు ప్రస్తుతానికి లేవు

మంత్రి ప్రకటన; ధరలను అరికట్టడానికి అన్ని చర్యలు తీసుకుంటామని హామీ

(ఆంధ్రభూమి ప్రతినిధి)

హైదరాబాద్, మార్చి 31

రాష్ట్రంలో ఆహార ధాన్యాల వాణిజ్యాన్ని ప్రభుత్వం స్వాధీనం చేసుకునే అవకాశం ప్రస్తుతానికి లేదని పౌర సరఫరాలశాఖ మంత్రి శ్రీ చల్లా సుబ్బారాయుడు నేడు విధానసభలో ప్రకటించారు

కమ్యూనిస్టు సభ్యుడు శ్రీ ఎమ్ నాగిరెడ్డి ప్రతిపాదించిన ఒక అనధికార తీర్మానంపై చర్చసందర్భంలో శ్రీ సుబ్బారాయుడు పై విధంగా చెప్పారు

ఆహార ధాన్యాలపట్టుకు వ్యాపారాన్ని ప్రభుత్వం చేపట్టాలని ఈ తీర్మానంలో కోరారు

ప్రజల సముయంలో ఆహారధాన్యాల వాణిజ్యాన్ని ప్రభుత్వంచేపట్టడం అందనీయంకాదని మంత్రి అన్నారు

నేడు సభలో అనధికార తీర్మానాల పరిశీలన జరిగింది.

రైతులకు గిట్టుబాటు ధర లభించేటట్లు వినియోగదారులకు చౌకగా ఆహార ధాన్యాలను సరఫరాచేయగలిగే "ఉత్పత్తిదారులు-వినియోగదారు సహకార సంఘాలను ఏర్పాటు చేయడం అవసరమని శ్రీ సుబ్బారాయుడు సూచించారు.

రాష్ట్రంలో పౌరసరఫరాలశాఖ 3 వేల చౌకదుకాణాలను అజమాయిషీ చేస్తున్నదనీ, ఈ శాఖకు తగినంతమంది సిబ్బంది అవసరమని మంత్రి అన్నారు.

రైతులనుండే లెవీ సేకరించాలంటే అధిక వ్యయంతోకూడినవ్యవహారంగనుక, మిల్లర్లనుండి 'లెవీ' సేకరించడానికి ప్రభుత్వం ఏర్పాటు చేసిందని ఆయన వివరించారు.

చౌక దుకాణాలకు ప్రభుత్వం ఇంతవరకు కోటి రూపాయల మేరకు సబ్సిడి ఇచ్చినటు మంత్రి వెల్లడించారు ఆహార కార్పొరేషన్ వారి ధరలు హెచ్చుగా ఉన్నాయని కొందరు సభ్యులుచేసిన సూచనను ప్రస్తావించి, ఆహార కార్పొరేషన్‌వారికి అయ్యే ఖర్చులు ఎక్కువగా ఉంటున్నాయని మంత్రి వ్యాఖ్యానించారు.

మంత్రి ఈ వ్యాఖ్య చేయగానే పలువురు సభ్యులు వ్యంగ్య వర్షం కురిపించారు

ఆహార ధాన్యాల ధరలను అదుపులో పెట్టడానికి ప్రభుత్వం అవసరమైన అన్ని చర్యలు తీసుకొంటుందనీ, పరిస్థితి నిబట్టి అవసరమైతే నిల్వలను స్వాధీనంచేసుకొంటుందనీ కూడా మంత్రి ప్రకటించారు

మంత్రి ఇచ్చిన హామీ పురస్కరించుకుని శ్రీ నాగిరెడ్డి తమ తీర్మానాన్ని ఉప

(మిగతా 2వ పేజీలో)

చిత్తూరులో 6వేల లీటర కిరోసిన్ అధికారుల స్వాధీనం

హైదరాబాద్, మార్చి 31 (పిటిఐ)

విజిలెన్స్ అధికారులు గత సోమవారం నాడు చిత్తూరులోని ఒక ఆయిల్ కంపెనీపై దాడి చేసి 5972 లీటర్ల కిరోసిన్ నూనెను స్వాధీన పరచుకున్నారు

ఇటలీ అధ్యక్షుడిగా లియోనార్డి ఎన్నిక

రోమ్ మార్చి 31 (యు ఎన్ ఐ)

ఇటలీ అధ్యక్షుడిగా గల క్రిస్టియన్ డెమొక్రాట్ పార్టీ సభ్యులు పేర్కొన్న రాజకీయ పరిణామాలు పోయాన్ని ప్రతిబింబించేటట్టుగా దినపత్రికా న్యూఢిల్లీ నేటి నుండి నిరవధికంగా మూతపడింది

పత్రికా సిబ్బందికి జీతాలపాయి పరిస్థితి. పెరుగు మిషిను ధ్వంసం చేయగలమని బెదిరింపుల కారణంగా పత్రికను మూసివేస్తున్నట్లు పత్రికాధిపతులు ప్రకటించారు

భుట్టో పార్టీ కార్యకర్తలు గత బుధవారంనాడు పత్రికాఫీసును రెండుగంటల పాటు తమ ఆక్రమణలోనికి తీసుకున్నారు మేనేజిమెంటును, జర్నలిస్టులను, కార్మికులను తగులబడతామని బెదరించారు.

పత్రికాధిపుముందుపోలీసుపహరా పెట్టారు

హైకోర్టు ప్రధాన న్యాయమూర్తిగా ఎక్బోటే నేడు ప్రమాణస్వీకారం

హైదరాబాద్ మార్చి 31

జస్టిస్ గోపాల్‌రావ్ ఎక్బోటే రాష్ట్ర హైకోర్టు ప్రధాన న్యాయమూర్తిగా రేపు బుధవారం రాజభవన్‌లో ఐదవ ప్రమాణస్వీకారం చేస్తారు.

పంచాంగం

శనివారం, ఏప్రిల్ 1

స్వస్తి శ్రీ శోభకృన్నామ సంవత్సర చైత్ర శుద్ధ విదియ ఉదయం గం. 6-12 నిల వరకు తదుపరి తదియ స్వాతి రాత్రి గం. 10-32 నిల వరకు, తర్వాత విశాఖ వర్జ్యంలేదు.

దినమంతయూ సర్వసాధారణముగా శుభము

ఉదయము క్షౌరంగ సంబంధ విషయములకూ ప్రయాణములకూ ఉద్యోగ ప్రయత్నములకూ, స్పెక్యులేషన్‌కూ వ్యాపార సంబంధ విషయములకూ, గృహప్రవేశ యందు మార్పులకూ శుభము

మధ్యాహ్న సాయం సమయములు వ్యాపారపు ఒప్పందములకూ, గృహములు భూములు కొనగోలు చేయుటకూ, ప్రయాణములకూ, ఉద్యోగ ప్రయత్నములకూ స్పెక్యులేషన్‌కూ, బహిరంగ సభలకూ శుభము

వ్యాపార రంగం:- వెండి బంగారములు యథాతథముగా నుండును నూనెలు కూనెగింజలు, పత్తి, జనవనార,స్టాకులు షేర్లు దర హెచ్చును

ఆంధ్రభూమి

శనివారం, 1 ఏప్రిల్ 1972

మోసగాళ్లున్నారు బహుపరాక్

అధికార ప్రకటనలలో దావరికం అనేక కారణాలవల్ల అవసరమని కేంద్రం భావించినా, సర్దార్ స్వరణ సింగ్ గారు హఠాత్తుగా మాస్కో ప్రయాణ అగత్యాన్ని స్వయంగా వివరించకపోతే బాగుండేది:- ఢిల్లీ నుండి స్వరణసింగ్‌గారు మొదట కాబూల్ చేరుకుని, అక్కడ కొంచెం సేదదేరి అక్కడనుండి సోమవారం బయలుదేరి మాస్కో వెళతారట:- అఫ్ఘనిస్తాన్ ప్రభుత్వంతో జరూరు పనులున్నాయంటున్నారు:- ఉమ్మడి కమిషన్ వార్షిక సమావేశంకోసం కాబూల్ సందర్శిస్తున్నారట:- శుభం:- తదనంతరం భేటీమార్గంలో మాస్కో వయనించడం దేనికి? గమనించవలసిన యింకో విశేషం ఉంది:- విదేశాంగశాఖ సీనియర్ అధికారులెవరూ వెంట లేకుండానే మాస్కోలో దిగుతారట:- రష్యా అధినేతలతో దక్షిణాసియా రాజకీయ పరిణామ పరిస్థితులను చర్చిస్తారట:- సంకేతభాష అర్థం నులభంగా అర్థమవుతున్నది:- భారత-పాకిస్తాన్ లావాదేవీలు ముచ్చటిస్తారు.

యథాప్రకారం రష్యా కలగచేసుకుంది:- దావరికం దేనికి? ఇందులో నున్నితమైన అంశాలేమున్నాయి:- రష్యా పాలకులేగాక, బ్రిటిష్ ప్రభుత్వం కూడా తెరవెనుకనుండి తొంగిచూస్తున్నది:- నిన్న మొన్ననే కదా బ్రిటిష్ విదేశాంగశాఖ మంత్రి డగన్ హ్యూమ్ గారు ఢిల్లీతోనూ రావల్పిండితోనూ మంతనాలు జరిపారు:- రష్యా ఆలోచనలేమిటో, బ్రిటన్ యిస్తున్న సలహాలేమిటో, ప్రధాని శ్రీమతి ఇందిరాగాంధీగారు సూచనాత్మకంగా దేశానికి తెలియచేయడం అవసరం:- ముందుగా ఏ కొంచెం ప్రస్తావించినా. రాజీసంభాషణలకు హాని జరుగుతుందని సంకోచించడం సబబుకాదు:- తెలియకూడని రహస్యాలేమున్నాయి:- దేశం మహత్తర త్యాగం చేసింది:- ప్రధాని రాజ్యతంత్ర దక్షత అద్భుతంగా ఫలించింది:- మన దక్షణదళాలు చరిత్రాత్మకమైన ఘనతను, విజయాన్ని సాధించారు:- ఇంతజరిగాక మన ప్రయోజనాలకు అణుమాత్రమూ నష్టం రాకూడదు:- తాష్కెంట్ ఒప్పందాలవంటివి ఎంతమాత్రమూ అంగీకరించరాదు:- పాకిస్తాన్ దాడుల ప్రమాదాలు శాశ్వతంగాపరిహరించే పద్ధతిలో రాజీప్రతిపాదన లుండాలి.

తెర వెనుకనుండి ఏవేవో అదృశ్య శకులు మనదేశ ప్రయోజనాలకు వ్యతిరేకంగా పనిచేస్తున్నట్టు దాఖలాలు కనిపిస్తున్నాయి:- భుట్టో మహాశయుడు చాలా కష్టాలో ఉన్నాడనీ, అతడు పదవీ భ్రష్టుడైతే, పాకిస్తాన్‌లో మళ్ళీ మిలిటరీ నియంతలు అధికారంలోకి వస్తారనీ అప్పుడు సంభాషణలనేవి బొత్తిగా అసాధ్యంగా పరిణమించి, మన దేశంపట పాక్ శత్రుత్వం యింకా ముదురుతుందనీ, మన దేశంలోనే కొందరు రాజకీయ వ్యాఖ్యాతలు గడుసుగా ప్రచారం ప్రారంభించారు:- బ్రిటిష్ విదేశాంగమంత్రి శ్రీమతి ఇందిరా గాంధీగారిని శాసిస్తూనే, భుట్టో మహాశయుడికి ఒక అవకాశం యిచ్చి చూస్తే నష్టం లేదన్నట్లు "జనాంతికముగా" ప్రకటనలు గుప్పించారు:- బ్రిటిష్ పత్రికలు సైతం రాగ తాళాలు మార్చాయి:- "భుట్టో పూర్తిగా లొంగివచ్చేవరకూ ప్రధాని శ్రీమతి గాంధీ నిరీక్షించగలరు:- ఇండియాకు నష్టంలేదు:- అలాగే బాంగ్లా ప్రధాని షేక్ ముజీబుర్ రహమాన్ సైతం బిగినిపోయి కూర్చోగలరు:- కాని, ఒకొక్క రోజు గడుస్తున్నకొలదీ భుట్టోఅధికారం, పలుకుబడీ క్షీణిస్తున్నాయి:- భుట్టో గనుక కుర్చీలోంచి కిందకు పడిపోతే, పాకిస్తాన్‌లో యుద్ధోన్మాదులు మళ్ళీ అధికారంలోకి వస్తారు:- సమస్యా పరిష్కారం జాతుథా పడుతుంది."- అంటూ వ్యాసాలు ప్రచురిస్తున్నాయి.

భుట్టో అధికారం ఉన్నా ఊడినా మనకు సంబంధంలేదు:- అతడు పాక్ మిలిటరీ సేనానుల చేతుల్లో కీలుబొమ్మగా వ్యవహరిస్తున్నాడో, వాళ్ళను ఖాతరుచెయ్యకుండా స్వతంత్రంగా అధికారం చెలాయిస్తున్నాడో, యిప్పటికి తెలియడం లేదు:- దృశ్యం అయోమయంగా ఉంది:- రెండింటిలో ఏది నిజమైనా, మన ప్రభుత్వం యింకొంతకాలం నిరీక్షించడం విధిగా అవసరం:- మిలిటరీ సేనానులకు భుట్టోగారు "వేబాక్" పాడుతూంటే అతడితో సంప్రదించడం దండుగ:- పోనీ,స్వయంగా తనశాళ్ళమీద నిలబడుతున్నాడనుకున్నా, యిప్పటో అతడితో సంభాషించడం ప్రమాదకరం:- ఎంచేతంటే, అతడివట్ల వ్యతిరేకతపాకిస్తాన్‌లో రోజురోజుకూఅధికమవుతున్నది:- పదవిలో ఉంటాడో, ఊడతాడో తెలియని వ్యక్తితో సంప్రదింపులు దేనికి? అది ఒక అంశం:- ఇంకో అంశం భుట్టో ధోరణలక్షణం:- అతడు మోసగాళ్ళలో మోసగాడు:- ఇవాళ పది కంఠాలతో ఏక నమయంలో మాటాడుతున్నాడు.- శాంతి కావాలంటాడు:- మళ్ళీ యుద్ధానికి తలపడే ఉద్దేశం లేదంటాడు:- ఇతే, కాశ్మీర్‌విషయంలో మాత్రం పాక్ వైఖరి మారబోదంటాడు:- కాశ్మీర్ ప్రజల "స్వయం నిర్ణయం" హక్కును పాకిస్తాన్ పూర్తిగా సమర్థిస్తున్నదంటాడు:- పాక్ యుద్ధ ఖైదీలలో ఎవరినైనాసరే, యుద్ధఖైదీలుగా పరిగణించి, బాంగ్లా ప్రభుత్వానికి అప్పగిస్తే, "తీవ్రపరిణామాలు" తప్పవంటున్నాడు:- భారత ప్రభుత్వం ఓం ప్రథమం పాక్ యుద్ధఖైదీలనందరినీ బేషరతుగా విడుదల చేస్తేగాని, తక్కిన సమస్యలను చర్చించడం అసాధ్యమంటున్నాడు.

ఇంకా సంశయందేనికి? సమరసభావంతో అన్ని సమస్యలనూ చర్చించి, ఒక పరిష్కారానికి రావాలనే ఆలోచన భుట్టోకు ఎంతమాత్రమూలేదు:- అతడు శాంతి వాంఛిస్తున్నాడని భ్రమించడం చాలా ప్రమాదం.

సర్దార్ స్వరణసింగ్‌గారి అకస్మాత్ యాత్ర దేనికోసమో స్పష్టంగా తెలియడం లేదుగాని, అనుమానాలకు తావిస్తున్నది:- స్నేహరాజ్యం రష్యా సలహాలు వినవలసిందే:- సంప్రదించినా పరవాలేదు:- కాని, పాకిస్తాన్‌తో ఏ స్థాయిలోనైనాసరే సంభాషణలు ప్రారంభించడానికి యిది సమయం కాదు:- ఎవరు ఒత్తిడిచేసినా తొందరపాటు తగదు:- ఏ కొంచెం మొహమాటపడినా మొదటికే మోసం వస్తుంది:- మొత్తం వ్యవహారాన్ని విశదీకరిస్తూ కేంద్రం ఒక ప్రకటన చేస్తూ, ప్రజలకు హామీ యివ్వాలి:- భాగ్యఫలం మళ్ళీ యింకొక్కసారి వృధాకావడం ప్రజలు సహించరు.

ఢిల్లీ పోలీసుల కేసు
ప్రతికక్షుల నుండి ప్రధాని పేరు తొలగింపు

హైకోర్టు బెంచి ఆదేశం

న్యూఢిల్లీ మార్చి 31 (పి.టి.ఐ)

ఢిల్లీ పోలీసుశాఖ నుండి తొలగించబడిన బక్షిసారిలాల్ మరో 11 మంది పెట్టుకున్న పిటిషన్ దరఖాస్తులను అంగీకరిస్తూ ఢిల్లీ హైకోర్టు డివిజన్ బెంచి ఒకటి ఈనెల 21వ తేదీన ప్రధానికి వ్యతిరేకంగా ఇచ్చిన ఆదేశాన్ని న్యాయమూర్తులు తాతాచారి, నజార్‌లతో కూడుకొన్న మరో డివిజన్ బెంచి నేడు కొట్టివేసారు

ఢిల్లీ పోలీసుశాఖ నుండి పై 18మందిని తొలగిస్తూ రాష్ట్రపతి జారీచేసిన ఉత్తర్వుపై పెట్టుకున్న రిట్ పిటిషన విచారణలో ప్రధాని పేరు లేకుండా తీసివేయవలసినదిగా ఈ న్యాయమూర్తులు ఆదేశించారు

ఆర్.టి.సి సిబ్బంది కరువు భత్యం హెచ్చింపు
ఉద్యోగుల సంఘ నాయకుని ప్రకటన

హైదరాబాద్, మార్చి 31

ఆర్ టి సి సిబ్బందికి కరువుభత్యాన్ని ప్రభుత్వోద్యోగుల కరువుభత్యంతో సమానంగా పెంచడానికి మేనేజ్‌మెంటు అంగీకరించినదనీ, గ్రాచ్యుటి విషయంలో ప్రభుత్వోద్యోగులకు ఇవ్వన్న పద్ధతియే అవలంబించడానికి నమ్మతించినదని ఆర్ టి సి సిబ్బంది సంఘం ప్రధాన కార్యదర్శి శ్రీ వై వి రావు తెలియజేసారు.

మేనేజ్‌మెంట్ ప్రతినిధులతో సాగుతున్న చర్చల సరళిని గురించి ఒర్కట్‌పురం డిపో సిబ్బంది సమావేశంలో వివరిస్తూ శ్రీ వై.వి రావు పైవిధంగా చెప్పారు ఈ సమావేశానికి నగర శాఖ ఉపాధ్యక్షుడు శ్రీ అబ్రహం అధ్యక్షత వహించారు. బర్కట్‌పురా డిపో శాఖ కార్యదర్శి శ్రీ సత్యనారాయణ కూడా ప్రసంగించారు

కోడ్ నెంబర్ పథకం విశిష్టతపై ఆదాయం వస్తువులు అరికట్టవచ్చు

బొంబాయి, మార్చి 31 (యు ఎస్ ఐ)

ఆదాయం వస్తు చెల్లింపుదారులలో ప్రతి ఒక్కరికీ కోడ్ నెంబర్ కేటాయించడమనే ప్రతిపాదన అమలు జరిగినతర్వాత లావాదేవీలకు సంబంధించిన సమాచారాన్ని కంప్యూటర్ సహాయంతో పరీక్షించడం సాధ్యకాగలదని ఆదాయపన్ను శాఖ అధికారులు భావిస్తున్నారు

కేంద్ర ఆర్థిక మంత్రి శ్రీ పి. చవాన్ బడ్జెట్ సమావేశాలలో, వస్తు చెల్లింపుదారులకు కోడ్ నెంబర్ కేటాయించు ప్రతిపాదనను నెల్లడించి, యీ పద్ధతి వస్తువుల ఎగవేతను అరికట్టడానికి తోడ్పడగలదని చెప్పారు

ఈ పథకాన్ని గత ఆగస్టులో ఐదు కేంద్రాలలో ప్రయోగాత్మకపద్ధతిలో ప్రవేశపెట్టారు ఆదాయపన్ను వస్తు చలితే వారు మొత్తందేశంలో సుమారు 86 లక్షల మంది ఉన్నారు. వారందరికీ వేర్వేరుగా కోడ్ నెంబర్‌ను జారీ నెలారులోగా కేటాయించడానికి ఏర్పాటు చేస్తున్నారు ప్రతి కోడ్ నెంబర్‌లో తొమ్మిది అంకెలు ఉంటాయి

కోడ్‌నెంబర్ పథకం సంతృప్తికరంగా పని చేస్తున్నదని ప్రయోగాత్మక పథకం అమలు జరుగుతున్న కేంద్రాలలో ఒకటైన కొచ్చాయి నగర ఒకటవ మండలం ఇన్‌కమ్‌టాక్స్ కమిషనర్ శ్రీ ఒ. వి. తురుపిళ్ళ చెప్పారు వస్తు చెల్లింపుదారులు సమర్పించిన వివిధ పత్రాలను లావాదేవీలను వారి వారి పేళ్ళతో జతపరచడంలో ఇన్‌కంటాక్స్ ఆఫీసులో యిబ్బంది తొలగిపోయినదని ఆయన చెప్పారు.

కంప్యూటర్ ప్రయోజనాలు

కోడ్‌నెంబర్ కేటాయించువిధానం అమలులోకి వచ్చి, ఆదిసారులు, బ్యాంకు శాఖలకు సంబంధించిన ముఖ్యమైన లావాదేవీలన్నిటిలో కోడ్‌నెంబర్‌ను ఉదహరించడాలకు శాసనరీత్యా నిర్బంధం చేసిన అనంతరం వస్తువుల ఎగవేతను అరికట్టడానికి తోడ్పడగలదని ఆదాయం వస్తు శాఖ వర్గాలవారు చెప్పారు వస్తు చెల్లింపుదారు దగ్గర మొత్తం మీద ఎక్కువ లావాదేవీలు జరగకపోతే ఇన్నూ, అసమాచారాన్ని కంప్యూటర్ సహాయంతో నిమిషాలలో పరీక్షించడం సాధ్యమౌతుంది

వస్తు చెల్లింపుదారులు సమర్పించిన తమ ఆదాయం వివరాలు పరిశీలనలో కావాలి పరీక్షించడానికి కూడా కంప్యూటర్‌ను ఉపయోగించవచ్చునని అనే ఏర్పాటు వారు చప్పారు

వస్తు చెల్లింపుదారుల పేరు బాగా కేటాయించిన కోడ్ నెంబర్‌తో ఒక ప్రత్యేక ఫైలు వచ్చిరిందాలనికూడా ఆదాయపన్ను శాఖ యోచిస్తున్నది ఇది టెలిఫోన్ డైరక్టరీ సమానాలో ఉంటుంది

కొత్త ప్రతిపాదన ప్రత్యేకత

కోడ్ నెంబర్ కేటాయింపు ప్రతిపాదనను విశదీకరిస్తూ ఇప్పుడు మాదా ఇన్‌కంటాక్స్ ఆఫీసు రికార్డులలో వస్తు చెల్లింపుదారులు ఒక్కొక్కరికీ ఒక్కొక్క నెంబరు ఉన్నదనీ, అయితే వస్తు చెల్లింపుదారుల ఫైళ్ళు ఒక ఇన్‌కం టాక్స్ ఆఫీసు వద్దనుండి మరొక ఆఫీసుకు బదిలీ అయినపుడు ఆ నెంబరు మారుతుంటుందని అదే సరాలవారు తెలిపారు. లేదా అదే ఆఫీసులో కొత్త జాబితాను తయారుచేసినప్పుడు కూడా పాత నెంబరు మారిపోతుంది ఈవిధంగా నెంబరు తరచుగా మారడంవల్ల ఆఫీసుకు వచ్చిన వివిధ పత్రాలను జాబితాలను వారిపైళ్ళలో జతపరచడం కష్టమౌతున్నది

అందువల్ల శాశ్వత ప్రాతిపదికపై కోడ్ నెంబర్ కేటాయించడంద్వారా యీయిబ్బందులు తొలగుతాయి వస్తు చెల్లింపుదారు పేరును ఏ కారణంవలనైనా ఒక ఆఫీసు నుండి మరొక ఆఫీసుకు మార్చినప్పటికీ, కోడ్ నంబర్ మారదు వస్తు చెల్లింపుదారు ఏ ఇన్‌కంటాక్స్ ఆఫీసు అధికార పరిధిలో ఉన్నదీ కోడ్‌నెంబర్ దిగువ సూచించి ఉంటుంది అవసరమైనప్పుడల్లా ఆఫీసు పేరు మారుతుంటుంది.

కోడ్‌నెంబర్ల పథకం

వస్తు చెల్లింపుదారులలో ప్రతి ఒక్కరికీ కోడ్ నెంబర్ కేటాయిస్తారు. ఆనెంబరు 100,000,000 మొదలు 600,000 000 మధ్య ఒక సంఖ్యగా ఉంటుంది సౌలభ్యం కోసం ఆ నంబరును అర్థగీతల ద్వారా మూడు భాగాలు చేస్తారు

రెండవ భాగానికి, మూడవ భాగానికి మధ్య రెండు ఇంగ్లీషు అక్షరాలుకూడా ఉంటాయి.

ఆ విధంగ అక్షరాలలో మొదట అవరం వస్తు చెల్లింపుదారు సోమతును సూచిస్తుంది. 'పి' ఇంగ్లీషు అక్షరాన్ని వ్యక్తులు వాడుతారు సంస్థకు 'ఎఫ్', కంపెనీ అయితే సి, హిందూ అవిభక్త కుటుంబానికి హెచ్ వ్యక్తులతోకూడిన సంఘమైతే 'ఎ' స్థానిని సంస్థలకు 'ఎల్' అక్షరాలు వాడుతారు

కోడ్‌నెంబర్ దిగువన గీతకిందఉండే అక్షరాలు, అంకెలు వస్తు చెల్లింపుదారు ఏ ఇన్‌కంటాక్స్ ఆఫీసు అధికారపరిధిలో ఉన్నది సూచిస్తాయి.

ఆదాయపన్ను చెల్లింపుదారులు ఎక్కువ మంది బొంబాయి, బెంగాల్ మండలాలలో ఉన్నారు ఒక్కొక్క మండలంలో వారి సంఖ్య సుమారు ఐదులక్షలమేర ఉన్నది. తరాత వరుసగా గుజరాత్, ఢిల్లీ, ఉత్తర ప్రదేశ్, మద్రాసు ఆంధ్ర మండలాలు ఉన్నాయి. ఆంధ్రమండలంలోపన్ను చెల్లింపుదారులసంఖ్య రెండులక్షలు. 42 వేల మందితో ఒరిస్సామండలం చివరిస్థానంలో ఉన్నది.

ఉత్తర ప్రదేశ్ విధాన సభనుండి ప్రతిపక్షాల వాకౌట్

లక్నో, మార్చి 31 (యు.ఎన్ ఐ)

రాజ్యసభ ఎన్నికలో శాసన సభ్యుల మద్దతును సంపాదించడం నిమిత్తం మగువ మధువు, డబ్బును వెదజల్లారని మాధవ ప్రసాద్ త్రిపాఠి (జనసంఘం) నేడు ఉత్తర ప్రదేశ్ విధానసభలో చేసిన ఆరోపణను డిప్యూటీ స్పీకర్ వాసుదేవసింగ్ నిరాకరించడంతో జనసంఘం సోషలిస్టు పార్టీ, కాంతిదళ్ ప్రతిపక్షకాంగ్రెస్‌సభ్యుల వాకౌట్ చేశారు

ఓటును సంపాదించడానికి అభ్యర్థులు హేయమైన పద్ధతులను అనుసరిస్తున్నారని పలుమారులు అడిగి ముఖ్యమంత్రి తలిసినా ఎట్టిదర్యా తీసుకొనలేదని త్రిపాఠి ఫిర్యాదు చేశారు

ఓటర్లపై ఒత్తిడి తేవడానికి ప్రభుత్వ పోలీసును జిల్లాఅధికారులను వినియోగించుకుంటున్నదని ప్రత్యర్థులను లేవనెత్తుకొని వెళ్ళి వారిని కూడా ఉపయోగిస్తున్నదని ఆయన ఆరోపించారు

ఈ అంశం ఎన్నికల కమిషన్ పరిధిలోనిదని విధాననభ పరిధిలోనికి ఇదిరాదని డిప్యూటీ స్పీకర్ త్రిపాఠి ప్రతిపాదనను నిరాకరించారు జనసంఘ సభ్యులు వాకౌట్ చేయగా సోషలిస్టు ప్రతిపక్ష కాంగ్రెస్ సోషలిస్టు భారతీయ క్రాంతిదళ్ సభ్యులు వారిని అనుసరించారు.

ధాన్యం వ్యాపారం

(1వ పేజీ తరువాయి)

నహరించుకున్నారు.

శ్రీ నాగిరెడ్డి తొలుత తమ తీర్మానాన్ని ప్రతిపాదిస్తూ మాట్లాడినప్పుడు ప్రభుత్వం అనుసరిస్తున్న విధానాలవల్లనే రైతులకు గిట్టుబాటు ధర లభించడం లేదని విమర్శించారు వినియోగదారులకు ప్రభుత్వం సరసమైన ధరలకు ఆహారధాన్యాలను సరఫరాచేయడంలో విఫలమయినటు కూడా ఆయన విమర్శించారు. నూర్పిళ్ల కాలంలో రైతులకు గిట్టుబాటుధర లభించేటట్టు, న్యాయమైన ధరలకు వినియోగదార్లకు ఆహారధాన్యాలు లభించేటట్టు ప్రభుత్వం చర్యలు తీసుకోవాలని ఆయన కోరారు.

ధాన్యం అమ్మకంలోను, కొనుగోలులోను కూడా ప్రభుత్వం బోకు వ్యాపారాన్ని చేపట్టాలని ఆయన కోరారు

మండలాల పద్ధతిని రద్దు చెయ్యాలనీ, ఈ పద్ధతివల్లనే ధరలు పెరుగుతున్నాయనీ శ్రీ నాగిరెడ్డి అన్నారు.

చట్టబద్ధమైన రేషనింగ్

రాష్ట్రంలో ముఖ్యమైన అన్ని పట్టణాలలోనూ చట్టబద్ధమైన రేషనింగ్ అమలు జరుపాలని ఇండిపెండెంట్ సభ్యుడు శ్రీ సి. వి రెడ్డి రావు కోరారు. రైతులకూ,వినియోగదార్లకు నష్టమయ్యే విధంగా మిల్లర్లను ప్రభుత్వం గారాబంగా చూస్తున్నదని శ్రీ రావు విమర్శించారు ఆహార కార్పొరేషన్ ఖర్చులు భరించశక్యంగానివిగా ఉన్నాయని ఆయన అభిప్రాయం వ్యక్తపరిచారు

ఆహారకార్పొరేషన్‌కు ప్రత్యామ్నాయంగా ఏదైనా సంస్థను ఏర్పాటుచేసి, ఆ సంస్థ పరంగా ఆహార ధాన్యాల వ్యాపారాన్ని క్రమబద్ధం చెయ్యాలని శ్రీ వై వెంకటరావు (స్వ) సూచించారు

ఆహార కార్పొరేషన్‌కు ప్రత్యామ్నాయంగా మరేదో సంస్థ ఉండాలని ఇండిపెండెంట్ సభ్యుడు శ్రీ చీకటి చిరంజీవరావు నాయుడు అన్నారు. రైతుల జీవన ప్రమాణాలను అభివృద్ధి పరచడానికి ప్రభుత్వం కృషి చేయలేదని ఆయన విమర్శించారు.

తెలంగాణాలో ఉండే ధాన్యాన్నే ఆ ప్రాంతంలో వంపిణీచేయించాలనీ, దూర ప్రాంతాలనుండి తెప్పించే ధాన్యాన్ని వంపిణీ చేయించడానికి ఖర్చులు ఎక్కువవుతాయనీ తెలంగాణా ప్రజాసమితి సభ్యులు శ్రీమతి జి. ఈశ్వరీబాయి అన్నారు పౌర సరఫరాల శాఖలో అవినీతి పెరిగిపోయిందని ఆమె విమర్శించారు ఈ విషయంలో విజిలెన్స్ సెల్‌కూడా తీసివేశారని ఆమె ఆయన కోరారు.

నల్గొండ ప్రకాశంగారి వలె సరసమైన ధరలకు ఆహారధాన్యాలను సరఫరాచేయడానికి "ఉత్పత్తి దారులు-వినియోగదారుల సహకార సంఘాలను స్థాపించాలని కాంగ్రెస్ సభ్యుడు శ్రీ బాస్కరరావు సూచించారు.

పెరిగిపోతున్న ధరలను అరుపులోపెట్టవలసిన అవసరాన్ని గురించి కాంగ్రెస్ సభ్యురాలు శ్రీ ఎమ్. కమలమ్మ వివరించారు.

కాంగ్రెస్ సభ్యుడు శ్రీ ఎస్,రామచంద్రారెడ్డి, ఆహారధాన్యాలజాతీయకరణకు సూత్రప్రాయంగా అంగీకరిస్తున్నామన్నారు. ఈ తీర్మానంలో ఉద్దేశాన్ని తమపార్టీ బలపరుస్తుందన్నారు.

తెలంగాణా ధాన్యాగారమైన నిజామాబాద్‌నుండి 20 వేల టన్నుల ఓయ్యాన్ని మహారాష్ట్రకు ఎగుమతి చేయడానికి ప్రభుత్వం ఎలా అనుమతించిందో అవగాహన కావడంలేదని ఇండిపెండెంట్ సభ్యుడు డాక్టర్ వి. చక్రధరరావు వ్యాఖ్యానించారు

80 వేల టన్నుల ధాన్యాన్ని మహారాష్ట్రకు పంపడంవల్ల నిజామాబాద్ ప్రాంతంలో ప్రజలు ఆకలి బాధకు గురికాకలని వచ్చినదని ఆయన విమర్శించారు

ఆహారకార్పొరేషన్‌పై ఆధారపడకుండ రాష్ట్రంలో కొన్ని గిడ్డంగులను నిర్మించాలని ఆయన సూచించారు.

ప్రభుత్వం, చిన్నరైతులనుండికాకుండా మోతుబరి రైతులనుండి ధాన్యం సేకరించాలని మార్క్సిస్టు సభ్యుడుశ్రీ ఎమ్ ఎం కాంతారావు అన్నారు. ప్రభుత్వం వ్యవసాయ క్షేత్రాలు మరి కొన్నింటిని స్థాపిస్తే అధికోత్పత్తికి ధరలను అరికట్టడానికి ఉపయోగపడగలవని ఆయన సూచించారు.

మార్కెట్‌లోని మిగులు ధాన్యాలను ప్రభుత్వం స్వాధీనపరచుకోవాలని శ్రీ వి. కృష్ణ (కమ్యూనిస్టు) అన్నారు.

చక్కెరం విషయంలో కేంద్రప్రభుత్వం అనుసరిస్తున్న విధానంవల్ల చెరకురైతులూ, వినియోగదారులు నష్టపడుతున్నారనీ, మిల్లర్లూ, దళారులూమాత్రమే లాభపడుతున్నారనీ ఆయన అన్నారు. సహకార సంఘాలు పనిచేసినతీరు ప్రశంసనీయ ప్రాయంగా తయారైనదని ఆయన విమర్శించారు విపక్ష పక్షాల ప్రజలకు ప్రాతినిధ్యం కల్పిస్తూ, ఆహారధాన్యాల పంపిణీ సక్రమంగా జరిగేటట్టు చూసే సంఘాలను నియమించాలని ఆయన కోరారు.

పరిచయం

డిప్యూటీస్పీకర్ శ్రీ జగన్నాథరావు

ఇటీవల డిప్యూటీస్పీకర్‌గా ఎన్నికైన శ్రీ జగన్నాథరావు 1928 మే 6వ తేదీ నాడు మెదక్ జిల్లా నిజాంపూర్ గ్రామంలో జన్మించారు ఆయన ఉస్మానియా యూనివర్సిటీనుండి బి ఎ, యల్ యల్. బి పట్టాలుపొందారు రెండేళ్ళు న్యాయవాదిగా పని చేశారు

నిజాం పరిపాలనకాలంలో ఆయన విద్యార్థి ఉద్యమంలో, స్వాతంత్ర్యోద్యమంలో పాల్గొని జైలుకు వెళ్ళారు విద్యార్థి సంఘానికు నాయకత్వం వహించారు.

వందేళ్ళ రాజ్యవ్యవస్థ అవలోకిలోగాన 1956 లో నర్సాపూర్ నియోజకవర్గం అవిభక్తంగా ఎన్నికై ఐదేళ్ల ఆ పదవిలో ఉన్నారు. 1967లో జనరల్‌కు ఎన్నికైనారు అనేక కమిటీలలో పనిచేసారు తెలంగాణా ప్రజాసమితిలోచేరి సమితి కార్యదర్శిగా కాంగ్రెస్‌లో చేరారు

కాసూర్ జౌళిమిల్లుల పనివారిల సమ్మె: ఖాదిల్కర్ ప్రకటన

న్యూఢిల్లీ మార్చి 31 (యు. ఎస్. ఐ)

పార్లమెంటులో తాము విస్తృత చేసినప్పటికి కాన్పూర్ జౌళి మిల్లుల పనివారలు తమ సమ్మెను ఉపసంహరించుకోనకపోవడంపై కేంద్ర కార్మిక మంత్రి ఖాదిల్కర్ విచారాన్ని వ్యక్తంచేశారు. పనివారి సమస్యలలో తాము ఈ వివాదంలో జోక్యం చేసుకోనని సమ్మెను పరిష్కరించే చేయడానికి సమర్థంగా కృషి చేయడం సాధ్యకాదని ఆయన ఒక ప్రకటనలో వివరించారు. రాష్ట్ర కార్మిక మంత్రి జి డి వాజపేయి సమ్మె పరిష్కారానికి చేయగలిగినంతగా కృషి చేస్తున్నారని ఖాదిల్కర్ అన్నారు.

రక్షణనిధికి ఎస్సో నుండి మరి 40వేల విరాళం సమర్పణ

బొంబాయి, మార్చి 31

ఎస్సో కంపెనీ అసిస్టెంట్ జనరల్ మేనేజర్ శ్రీ ఎస్. ఆర్, వాస్వాని కేంద్ర పెట్రోలియమ్ శాఖ మంత్రిని కలుసుకుని 40 వేల రూపాయల చెక్కును జాతీయ రక్షణనిధికి విరాళంగా సమర్పించారు.

దీనితో నగర సిబ్బంది విరాళం, దానికి సరిసమానంగా కంపెనీ విరాళం ఉన్నాయి. ఇదివరకు ఎస్సోకంపెనీ శరణార్థుల పునరావాసానికి, సైనికుల సహాయార్థం మొత్తం ఎనిమిదిన్నర లక్షల విరాళం ఇచ్చినది.

పౌరసత్వ సభ్యులు ఇతర పదవులకు రాజీనామా చేయనవసరం లేదు
అసెంబ్లీలో ఉపముఖ్యమంత్రి స్పష్టీకరణ

(ఆంధ్రభూమి ప్రతినిధి)

హైదరాబాద్, మార్చి 31

సర్పంచ్ లేక పంచాయతీసమితి అధ్యక్షునిగా ఉన్న వ్యక్తి విధాననభకు లేక పార్లమెంటుకు ఎన్నికయి కూడా పంచాయతి సంస్థలలోని తమ పదవులలో కొనసాగవచ్చా అనే ప్రశ్నను నేడు విధాననభ చర్చించినది.

ఈ అంశాన్ని ప్రభుత్వం క్షుణ్ణంగా పరిశీలించగలదని అవసరమైతే అడ్వొకేట్ జనరల్ అభిప్రాయాన్ని తెలుసుకొనగలదని ఉపముఖ్యమంత్రి శ్రీ బి. సుబ్బారెడ్డి సభకు హామీ ఇచ్చారు

అవసరమయ్యే పక్షంలో దీనికి సంబంధించిన శాసనాన్ని ప్రభుత్వం సవరించగలదని ఉపముఖ్యమంత్రి తెలిపారు.

పూర్తి సమాచారాన్ని పొందిన పిమ్మట చేయ విధాన సభ ఈ అంశాన్ని చర్చించవచ్చని స్పీకర్ వి రంగారెడ్డి అన్నారు. న్యాయశాఖవారు ఇన్నాళ్ళుగా ఈ అంశాన్ని ఎందుకు పరిశీలించలేదో స్పీకర్ ఆశ్చర్యాన్ని వ్యక్తం చేశారు దీనిపైతమ అభిప్రాయాన్ని వ్యక్తం చేయడానికి సభ్యులకు పూర్తి అవకాశాన్ని ఇస్తామని ఆయన అన్నారు.

శ్రీ నివాసులురెడ్డి (ఇం) తొలుత యీ అంశాన్ని చర్చకు తెచ్చారు. సర్పంచ్ లేక పంచాయతీసమితి అధ్యక్షులుగా ఉన్నవ్యక్తి శాసనసభ లేక పార్లమెంటుకు ఎన్నికయ్యే పక్షంలో తమ పదవులకు రాజీనామా ఇవ్వవలసిన అవసరం లేదని ఈ నెల 26న రాష్ట్రపతి ఒక ఉత్తర్వును జారీచేసినదని ఆయన చెప్పారు పంచాయతీరాజ్ పంచాయతి సమితి హాయగీతాచారి మాట్లాడుతూ శాసన సభకు లేక పార్లమెంటుకు ఎన్నికయ్యే పక్షంలో సర్పంచ్‌లేక పంచాయతీ సమితి అధ్యక్షులు ఎన్నికలలో తమ పదవులకు రాజీనామా ఇవ్వాలో తెలుపమని పలువురు వ్యక్తులు రాష్ట్రపతిని కోరారని ప్రభుత్వం జారీచేసిన ఉత్తర్వును అనుసరించి పార్లమెంటు లేక శాసన సభకు ఎన్నికయిన పంచాయతీ సమితి అధ్యక్షులు లేక సర్పంచ్ తమ పదవికి రాజీనామా ఇవ్వవలసిన అవసరం లేదని తెలిపారు.

తమ పదవులకు రాజీనామాలు ఇచ్చిన వారి పరిస్థితి ఏమిటని శ్రీ నివాసులు రెడ్డి అడిగారు

విధాననభకు ఎన్నికయిన సర్పంచులు లేక పంచాయితి సమితి అధ్యక్షులు తమ పదవులకు రాజీనామా ఇచ్చి ఉండేఇప్పుడు చేయగలిగినది ఏమీ ఉండదని వారి రాజీనామాలు ఆమలులోకి వచ్చి ఉంటాయని ఉపముఖ్యమంత్రి స్పష్టంచేశారు

సర్పంచ్ లేక సమితి అధ్యక్షునిగా ఉన్న శాసనసభ్యుడు ఆ పదవులను వదలుకొనాలని చట్టంలో ఎట్టి నిబంధన లేదని శ్రీ బి. సుబ్బారెడ్డి వివరించారు

సి పి కె రావు (ఇం) ఈ అంశంపై అడ్వొకేట్ జనరల్ అభిప్రాయాన్నితెలుసుకొంటే బాగుంటుందని అన్నారు

అవసరమయ్యే పక్షంలో ఆ విధంగానే చేద్దామని స్పీకర్ అన్నారు.

శాసనసభ లేక పార్లమెంటు సభ్యుడు సర్పంచ్ లేక పంచాయతీ సమితి అధ్యక్షునిగా ఎన్నికయితే తమ శాసనసభ్యత్వం లేక పార్లమెంటు సభ్యత్వాన్ని వదలుకొనాలని నిబంధన కలదని సర్పంచ్‌లు లేక పంచాయతీ సమితి అధ్యక్షులు శాసనసభ లేక పార్లమెంటుకు ఎన్నికయితే వారుతమ పదవులను ఎందుకు వదలుకొనరాదని అయ్యవరెడ

రాష్ట్రంలో విద్యుచ్ఛక్తి సరఫరా 25 శాతం కోత

జూన్ వరకు ఇదే పరిస్థితి కొనసాగగలదని మంత్రి జయప్రద ప్రకటన

హైదరాబాద్ మార్చి 31 (పి.టి.ఐ.) ఆలశయాలలోని నీటి మట్టం తగ్గినందు వల్ల నిర్ణయించిన మేరకు విద్యుచ్ఛక్తి ఉత్పత్తి జరగడంలేదు అందువల్ల రాష్ట్రములో విద్యుచ్ఛక్తి సరఫరాలో 25 శాతం కోత విధించారు

ఈ పరిస్థితి వర్షాకాలం ప్రారంభమయ్యే వరకు అంటే వచ్చే జూన్ మాసం వరకు కొనసాగుతుందని విద్యుచ్ఛక్తి శాఖ మంత్రి శ్రీమతి బి. జయప్రద నిన్న విధాన పరిషత్‌లో చెప్పారు

అయినప్పటికీ అదనపు విద్యుచ్ఛక్తి సరఫరా పొందుట రాష్ట్రంతో మాకేం సంబంధం. పరుత్వంతో మాకు సంప్రదింపులు జరుపుతున్నట్లు ఆమె చెప్పారు. పొరుగు రాష్ట్రాలుకూడా మన వంటి కష్టపరిస్థితులనే ఎదుర్కొంటున్నట్లు అవి మనరాష్ట్రాన్ని తగినరీతిలో ఆదుకునే స్థితిలోలేవనికూడా ఆమె అభిప్రాయపడ్డారు

పరిశ్రమలు తమస్వంత జనరేటర్లను వాడుకోవలసిరాగా వ్యవసాయదారులకు అవసరమైతే రోజుకు ఎనిమిది గంటలు విద్యుచ్ఛక్తి సరఫరా జరుగుతుంది

సుఖజీవనానికి గడుపుటకు

మీరు నిరుత్సాహముగాను బలహీనముగాను చాలా సంవత్సరాల నుండి బాధపడుతున్నటయితే ఈ రోజే మీరు డా॥ చౌహాన్ జి డి రాజ్ ప్రసిద్ధి పొందిగాంధీగారు నుండి రోగముల్ను బాగుచేయుటలో 48 సం॥ అనుభవమున్నది పురుషుని బలహీనతను మందులద్వారా మరియు అత్యాధునిక పరికరములతో గ్యారంటీగా బాగు చేయబడును దూరపు ప్రాంతాలవారి సౌకర్యార్థం రవివారాన ఆదివారము నాడు కూడా తెరచి యుండును సమయము ఉ॥ 8-00 మి॥ రా॥ 9-00 వరకు

కుల్దీప్ మెడికల్ హాల్ Estd: 1947
ముకరంజాహిల్స్ మొజంజాహి మార్కెట్ వద్ద.
సీనియర్ బైర్ ఎదుట. హైదరాబాద్ ఫోన్, 52237

(Khan & Sons)

మహిళలకు శుభవార్త
వివాహాలకు, శుభకార్యాలకు
పెద్ద స్టాకులో ఆధునిక చీరెలు ఇప్పుడే వచ్చాయి
కంచి, ధర్మవరం, గద్వాల్, బెంగుళూరు, ఆర్ని, బనారస్
మరియు
ఛిఫాన్, ఛినాన్ ప్రింటెడ్ చీరెలు
మీనా బజార్
చీరెల నిపుణులు
ఆబిడ్‌రోడ్ / తిలక్‌రోడ్ జంక్షన్, హైదరాబాద్
బనారస్ చీరెలపైన 10% తగ్గింపు
ప్రత్యేక ఆఫర్

వివాహతరుణానికి కొత్త నమూనాల్లో వచ్చాయి
మీకు నచ్చినవి ఎన్నుకోండి
అందమైన
బనారస్, ప్యూర్‌సిల్క్, కంచి, ధర్మవరం, నైలెక్స్, గద్వాల చీరెలు
టెరిన్, టెరిపూల్, టెరికాట్, కాటన్,
నూటింగులు మరియు షర్టింగులు
అందమైన రంగులు, కొత్త నమూనాలు రానున్నవి
ఒక పర్యాయం విచ్చేయండి
NAVINKALA
నవీన్ కళా క్లాత్ షోరూమ్
రాష్ట్రపతిరోడ్, సికిందరాబాద్ ఫోన్: 77889

(ARTEX)

ఈ రోజు ఉదయం 9-00 గంటలకు ప్రారంభం
పర్‌దేశి
స్టీమ్ లాండ్రి అండ్ ఎలక్ట్రిక్ డ్రైక్లీనర్స్
9వ బ్రాంచీ
నల్లకుంట
యూనివర్సిటీ రోడ్ (పీపర్ ఆన్వతి వద్ద) హైదరాబాద్
అభిమానులు 50% తగ్గింపు అవకాశాన్ని వినియోగించండి
టెరిలిన్, టెరికాట్, టెరిపూల్, నైలాన్
3 రోజులు మాత్రమే ఏప్రిల్ 1, 2, 3 తేదీలు
ఫోను: నల్లకుంట బ్రాంచి: 36334
హెడ్డాఫీసు: ఫ్యాక్టరీ: 44946
మెయిన్ ఆఫీసు: 35379
కాచిగెన్సు: 37180
పర్‌దేశి గ్రూపు పోర్సులు, ఏజన్సీలు. ఫ్యాక్టరీ సంస్థకు ఇది మరొక సంస్థగా జ్ఞాపకముంచుకోండి. ఈ సంస్థలు గత 20 సంవత్సరాలుగా సర్వీసు చేస్తున్నవి. హైదరాబాద్ నగరంలో పర్‌దేశి ఒకే ఒక ఆధునిక స్టీమ్‌లాండ్రి అండ్ ఎలక్ట్రిక్ డ్రైక్లీనింగ్ ఫ్యాక్టరీ

(BREEZE)

హుజురాబాద్ కాలేజి వార్షికోత్సవం

హుజురాబాద్, మార్చి 31

స్థానికనగరికులు హుజురాబాద్ జూనియర్ కళాశాల ద్వితీయ వార్షికోత్సవము జరిగినది ముఖ్య అతిథిగా విచ్చేసినట్టి శ్రీ వి. జనార్దన్‌రెడ్డి గారు నలభై మేజిస్ట్రేట్ శ్రీ దినేష్‌చందర్‌పాండ్ అధ్యక్షత వహించారు విద్యార్థి సంఘ నాయకులను అతిథులకు పరిచయంచేసిన అనంతరం విస్సా పాలి శ్రీ ఆర్. ఎ. దేశముఖ్ వందనం గావించారు

అదనంగా రెండుగదుల నిర్మాణానికి అనుమతి ఇచ్చినందుకు ఆయన విద్యాశాఖ డైరెక్టరుకు కృతజ్ఞతలు తెలియచేశారు. తాని అత్యావసరమైన మూడు తరగతి గదులు, సైకిల్‌షెడ్ నిర్మించాలని "కాలేజి కమిటీ" పరిత్యాగానికి విజ్ఞప్తి చేశారు.

విద్యార్థిసంఘ అధ్యక్షుడు మహమ్మద్ ఎ రహమాన్ తన నివేదికలో "కళాశాలలో చదువుతున్న విద్యార్థులకు హాస్టలు, జూనియర్ కళాశాలను సీనియర్ కాలేజిగా అప్‌గ్రేడ్ చేయాలని" పరిత్యాగానికి విజ్ఞప్తి చేశారు

ప్రధాన అతిథి శ్రీ పరిపాటి జనార్దన్ రెడ్డి పాల్గొనగా "విద్యార్థుల సంఖ్యలో జిల్లాలో ద్వితీయస్థానంలోయుండి ఉత్తీర్ణత సంఖ్యలో పదవస్థానం" ఆకర్షించిన ఈ జూనియర్ కళాశాలకు అవసరమైన అన్ని వసతులను పరిత్యాగం సమకూర్చాలని అన్నారు ప్రైవేటు కళాశాలలన్నింటిలో పరిత్యాగం లేదని విద్యార్థులలో ప్రైవేటు కాలేజీలవట్ల వున్న సిరాదరణను తొలగించాలని అన్నారు

కళాశాల ప్రచురించిన ద్వితీయ సాహిత్య వార్షిక సంచిక "కళానిధి"ని ఆవిష్కరించారు

ప్రకాశ్ శ్రీ కొత్త రాజిరెడ్డి "కళాశాల వ్యవహారములలో రాజకీయాల ప్రవేశము వలననే విద్యార్థులు క్రమశిక్షణ రహితులు అవుతున్నారని అన్నారు

శ్రీ దినేష్‌చందర్‌పాండ్ అధ్యక్షోపన్యాసమును "పతి విద్యార్థి తన విద్యతోబాటు క్రీడా సాహిత్యరంగాలలో ప్రావీణ్యం సంపాదించుకోవాలని అన్నారు మంచి-చెడులను బాగా నిర్ణయించుకొని వారి శక్తి మేరకు పనులు చేసుకొనేసమయం ఇది కాబట్టి అందరు క్రమశిక్షణతో యుండాలని" అన్నారు

తర్వాత విద్యార్థులకు బహుమతులు ప్రదానం చేశారు

లెక్చరర్ శ్రీ పి. శ్రీనివాసశర్మ వందన సమర్పణతో కార్యక్రమం ముగిసినది.

సర్వమానవ సమానత బోధించిన విశ్వకవి

వేమన మూడవ శతజయంతి ఉత్సవంలో వక్తల జోహార్లు

విశాఖపట్నం మార్చి 31

కవితం ద్వారా మూఢ విశ్వాసాలను చెండాడి, సర్వమానవ సమానత్వాన్ని బోధించిన విశ్వకవి వేమన మూడవ శతజయంతి ఉత్సవం గత ఆదివారం నాడు ఆక్కడ మునిసిపల్ రేడియంలో శ్రీ వరి పెంకటాప్పలస్వామి అధ్యక్షతన జరిగింది విశాఖ రచయితల సంఘం ఆధ్వర్యాన ఈ ఉత్సవాలు జరిగినవి

శ్రీ తూమాటి దోణప్ప ఈ సభలో పాల్గొని వేమన సమాజ పండితుడనీ, ఆయనకు లోకమే దేవస్థానం ప్రజలే భగవంతులనీ, ఆయనకు రాజుల అశయంగానీ దేవతల ఆదేశంగానీ లేదనీ అన్నారు

అవినీతినీ, అధికారదాహాన్నీ, ఆశ్రిత పక్షపాతాన్నీ వేమన తన కవితాశక్తితో ఎలా ఎదుర్కొనాడని శ్రీ దోణప్ప అన్నారు. వేమన శతజయంతి జరపడానికి పూనుకున్నందుకు విశాఖ రచయితల సంఘాన్ని ఆయన అభినందించారు

శ్రీ కందుకూరి వీరేశలింగం ఎందరో కవుల జీవిత చరిత్రలను పరిశోధించి తెలుగువారికి అందించారు కాని వేమన గురించి ఒక్క మాటయినా వ్రాయలేదని ఇది విచారకరమనీ నలికి అధ్యక్షత వహించిన పురివింటా అప్పలస్వామి అన్నారు

వేమన కవిత్వంలో కనుగుణాటు తత్వం గురించి శ్రీ పమూగ కోదండరామశాస్త్రి, శ్రీ జాతి విశ్వనాథం వివరిస్తూ తిర్యగ్ దృష్టిని వదలిపెట్టి నేడు నెలవడుతున్న కవిత్వాన్ని నిశితంగా విమర్శించారు.

మూఢాచారాలను, కులతత్వాన్ని, మతోన్మాదాన్ని విమర్శిస్తూ వేమన రచించిన పద్యాల సంకలనం జయభేరిని శ్రీ గొర్రెపాటి వెంకటసుబ్బయ్య ఆవిష్కరించారు

ఈ సంకలనంలోని పద్యాలను శ్రీ చందాని పసాద్ చదివి వినిపించారు.

వేమన విశ్వంగులతపాలాభిక్షను ముదించాలని విశాఖ రచయితల సంఘం కేంద్ర సాంస్కృతిక శాఖకు విజ్ఞప్తిచేసినట్టు శ్రీ కాటేపల్లి రామారావు తెలియజేశారు.

విశాఖపట్నంలో వేమన పద్యాలను కుమారి శైలజ విశాలాక్షి, విరంచీవి అనంతకుమార్ కలసి గానం చేశారు.

శ్రీ కవిడిపాటి అనంతనారాయణస్వామి సదస్సుకు స్వాగత మిచ్చారు

చివరకు శ్రీ ఎస్ ఎస్ వరకాళరావు వందన సమర్పణతో సభ ముగిసింది.

నిజామాబాద్‌లో వ్యాసరచన పోటీలు

(ఆంధ్రభూమి విలేకరి)

నిజామాబాద్ మార్చి 31

అంబేద్కర్ యూత్ సొసైటీ కార్యవర్గ సమావేశం ఇటీవల జరిగింది అంబేద్కర్ 81వ జన్మదినోత్సవ సందర్భంగా వ్యాసరచన పోటీలు నిర్వహించాలని తీర్మానం ఆమోదించారు

"భారత సమాజంలో అంటరానితనం అనే దురాచారం" అనే అంశంపై పోటీలు నిర్వహిస్తారనీ కళాశాలలు జూనియర్ కళాశాలలు ఉన్నత పాఠశాలలకు చెందిన విద్యార్థులు ఈ పోటీలో పాల్గొనాలనీ ఏప్రిల్ 16వ తేదీన బహుమతి ప్రదానం జరుగుతుందనీ సమావేశంలో వివరించారు.

క్లియరింగ్‌హౌస్ మూసివేతపట్ల పరకుల ఆందోళన

కేంద్ర జోక్యానికి అభ్యర్థన

సికిందరాబాద్ మార్చి 31

బ్యాంకు ఉద్యోగుల సమ్మెదృష్ట్యా ఈ నెల 3 నుండి క్లియరింగ్ హౌస్‌ల మూసివేతవల్ల రాష్ట్ర పరకులు, ముఖ్యంగా వర్తకులు పెక్కు ఇబ్బందులు ఎదుర్కొంటున్నారని, తమవియయంలో వెంటనే కేంద్ర జోక్యానికి తన పలుకుబడి ఉపయోగించవలసిందిగాకోరుతూ ముఖ్యమంత్రి శ్రీవి నరసింహారావుకు విచిర వర్తక సంఘాల పక్షాన నిన్న మెమొరాండం సమర్పించారు.

రాష్ట్ర బట్టల వర్తకసంఘాల సమాఖ్య సికిందరాబాద్ వర్తక సంఘం, సికిందరాబాద్ రసూల్ బట్టల వర్తకసంఘం, హైదరాబాద్ కిరాణా బట్టలవర్తకసంఘం, జంటనగరాల కిరోసిన్ డీలర్లసంఘం, సికిందరాబాద్ ధాన్యవర్తక సంఘం, సికిందరాబాద్ కిరోసిన్ వర్తక సంఘం, సికిందరాబాద్ ఖరన్, స్టీలువర్తక సంఘం, సికిందరాబాద్ యార్న్‌వర్తక సంఘం తరపున ముఖ్యమంత్రికి మెమొరాండం సమర్పించారు.

రాష్ట్రంలో మద్రాసు ఎరువుల ఫ్యాక్టరీ ఉత్పత్తుల విక్రయం

సహకార మార్కెటింగ్ సమాఖ్యతో ఒప్పందం

(ఆంధ్రభూమి వలేకరి)

హైదరాబాద్ మార్చి 31

మద్రాసు ఎరువుల ఫ్యాక్టరీ ఉత్పత్తి చేసిన ఎరువులను ఆంధ్రప్రదేశ్ సహకార మార్కెటింగ్ సమాఖ్య తరపున రాష్ట్రంలో విక్రయించడానికి ఉభయసంస్థల మధ్య ఒప్పందంపై నిన్న సంతకాలు జరిగాయి

ఆంధ్రప్రదేశ్ సహకార మార్కెటింగ్ సమాఖ్య జనరల్ మేనేజర్ శ్రీ మున్నా హుసేన్, మద్రాసు ఎరువుల ఫ్యాక్టరీ మార్కెటింగ్ మేనేజింగ్ డైరెక్టర్ ఆర్. సి. స్టీన్‌హాప్ ఒప్పందంపై సంతకాలు చేశారు.

మద్రాసు ఎరువుల ఫ్యాక్టరీ మార్కెటింగ్ మేనేజర్ శ్రీ టి. జి. రావు విలేకరులతో మాట్లాడుతూ, యూరియా, యితర రకాల ఎరువులు సకాలంలో సరఫరా జరగవని ఆంధ్ర ప్రదేశ్‌లోని రైతులు ఆశించవచ్చునని అన్నారు.

సహకార మార్కెటింగ్ సమాఖ్య 21 జిలాలలోని జిలా సహకార మార్కెటింగ్ సొసైటీలు, తాలూకా, గ్రామస్థాయిలోని మరి 2100 సొసైటీలద్వారా ఎరువుల విక్రయం నిర్వహిస్తుంది

క్రమబద్ధమైన పద్ధతిలో ఆంధ్రప్రదేశ్‌లో ఎరువుల మార్కెటింగ్ కార్యక్రమాన్ని అమలు పరచడంలో రెండు సంస్థలు సహకరించడానికి ఒప్పందంలో అవకాశం కల్పించారు.

65 కోట్ల వ్యయంతో మాదావిపద్ద నిర్మించిన ఎరువుల ఫ్యాక్టరీలో యిటీవల వేసి ఉత్పత్తి ప్రారంభమైనది. ఈ ఫ్యాక్టరీలో కేంద్ర ప్రభుత్వానికి 51 శాతం వాటాలు. అమెరికా ప్రైవేటుకంపెనీకి 49 శాతం వాటాలు ఉన్నాయి ఈ ఫ్యాక్టరీలో 17-17-17; 14-28-14 ఎన్ పి. కె ఎరువులను, యూరియాను ఉత్పత్తి చేస్తున్నారని శ్రీ రావు వివరించారు.

సహకార మార్కెటింగ్ సమాఖ్య అధ్యక్షుడు శ్రీ వి జగపతిరావు మద్రాసు ఎరువుల ఫ్యాక్టరీతో కుదుర్చుకున్న ఒప్పందాన్ని స్వాగతించినూ, రాష్ట్రంలో రైతులకు విశేష ప్రయోజనకరంగా ఉండగలదని అన్నారు

వ్యాపార సరళి

ఉస్మాన్‌గంజ్ ధరలు

మెసర్స్ జయప్రకాశ్‌రామ్ అండ్ కంపెనీ

31-3.72

తెల్లజొన్నలు	94.00	100.00
పచ	85.00	98.00
పచ్చ	82.00	88.00
పసుపు	180.00	230.00
కందులు	100.00	115.00
ఎర్రకందులుచిన్నవి	100.00	105.00
పెసలు	150.00	160.00
మినుములు	170.00	180.00
శనగలు	105.00	108.00
ఉలవలు	70.00	71.00
నెలము	105.00	140.00
నువ్వులు	70.00	75.00
తెడలు	81.00	82.00
మక్కజొన్నలు	76.00	78.00
మిర్చి	250.00	280.00
చింతపండు	100.00	170.00
ఎలిగడ	50.00	80.00
ఉలిగడ	18.00	24.00
గోధుమలు	95.00	110.00
కుసుమలు	84.00	85.00
నువ్వులు	250.00	265.00
ఇతాలి పలుకులు పెద్దవి		
ఆముదాలు	114.00	115.00
పెద్ద కందిపప్పు	170.00	172.00
చిన్న కందిపప్పు	150.00	165.00
మినప పప్పు	255.00	263.00
పెసర పప్పు	210.00	225.0
శనగ పప్పు	130.00	132.00
సరిశనగ పప్పు	210.00	220.00
దనియాలు	140.00	180.00
ఇతాలికాయ	120.00	136.00
కొత్త పొంటలు	130.00	140.00
పాత పొంటలు	165.00	178.00

గిరిజన ప్రాంతాలలో మెడికల్ ఆఫీసర్ నియామకం పద్ధతి

విశాఖపట్నం జిల్లా పరిషత్తు అధ్యక్షుని విమర్శ

విశాఖపట్నం, మార్చి 31 (యు.ఎన్.ఐ)

ఎం. బి. బి. ఎస్. డాక్టర్ల స్థానే మిశ్రమ వైద్య విధానంలో అర్హతలు కలవారిని గిరిజన ప్రాంతాలలో మెడికల్ ఆఫీసర్లుగా నియమించడంలో ప్రభుత్వవైఖరివట్ల విశాఖపట్నం జిల్లా పరిషత్తు అధ్యక్షుడు రాజాసాగి సీతారామరాజు విచారం వ్యక్తంచేశారు.

గిరిజన ప్రాంతంలోని చింతపల్లిలో జరిగిన సమావేశానికి అధ్యక్షత వహించిన శ్రీ సీతారామరాజు తమ ప్రసంగంలో. మెడికల్ ఆఫీసర్ల నియామకంలో కోస్తాజిలాలకు చెందిన పట్టభద్రుల విషయంలో ప్రభుత్వం వివక్షత చూపుతున్నదని విమర్శించారు.

జిల్లా రెవెన్యూ ఆఫీసర్ శ్రీ పి. వి. రావు బుధవారంనాడు పారంభోత్సవం జరిపిన వైద్యశిబిరానికి సుమారు 1200 మంది రోగులువచ్చి వైద్యసలహా పొందారు కంటి జబ్బులకు సంబంధించి 16 మందికి శస్త్రచికిత్సచేశారు నేత్రవ్యాధితో బాధపడుతున్న మరి 22 మందికి ఉచితంగా కళ్ళజోడు సరఫరాచేయడానికి ఏర్పాట్లుచేశారు.

దక్షిణ లావోస్‌లో అమెరికన్ హెలికాప్టర్ కూల్చివేత

సైగాన్, మార్చి 31 (ఎ.పి.)

దక్షిణ లావోస్‌లో అమెరికా దళాలకు చెందిన ఒక హెలికాప్టరు కూలిపోయింది శత్రు సైనికులు నేలపైనుండి కాల్పులు జరపగా హెలికాప్టరు కూలిపోయిందని ప్రకటనలో పేర్కొన్నారు. విమానంలోని ఐదుగురు సిబ్బంది మరణించారు.

పాకిస్తాన్‌కు అమెరికా రుణం

కరాచీ, మార్చి 31 (యు.ఎన్.ఐ)

సింధునదీజలాల వినియోగ ప్రాంతం అభివృద్ధికోసం అమెరికా. పాకిస్తాన్‌కు తక్కువ వడ్డీకి 43కోట్ల 80లక్షల రూపాయల రుణం ఇచ్చింది ఈ రుణాన్ని 40 సంవత్సరాలలో తీర్చవలసి ఉంటుంది.

నకిలీలున్నవి జాగ్రత్త!
తరచు కాపీ చేయబడుచున్నవి
ఇంకా నమ్మశక్యంకాక వున్నవి
గుర్తించిన డీలర్లు ఆమోదిత
డీలర్ల నుండి మాత్రమే కొనండి

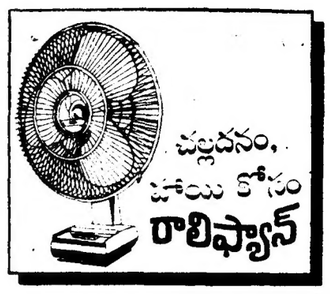

స్టాంపువేసి, డీలర్ సంతకం చేసిన గ్యారంటీ కార్డు అడగండి:
ఆంధ్రప్రదేశ్‌కు డిస్ట్రిబ్యూటర్లు:
బెల్జి ఎంటర్‌ప్రైజస్
141, రాష్ట్రపతిరోడ్, సికిందరాబాద్-3
ఫోన్: 76516

ఎంపిక వస్త్రాల పైన
30% అంతకు మించి మిగల్చండి
నైలాన్ జార్జెట్ ప్రింటెడ్ చీరెలు : రు: 30/- నుండి
నైలెక్స్ 644 ప్రింటెడ్ చీరెలు : రు: 66/- నుండి
నైలెక్స్ 644 ప్లెయిన్ చీరెలు : రు: 44/- నుండి
టెరిన్ నూటింగులు : అసలు ధర: రు: 56/- తగ్గింపు ధర రు: 34/-
టెరికాట్ షర్టింగ్: ,, ,, రు: 18/- ,, ,, రు: 13/-
మరియు అనేక నమూనాల చేనేత, క్రాసో చిఫన్, టెరివాయిల్ చీరెలు, హెచ్. టి. వాయిల్ ఫుల్‌వాయిల్, జార్జెట్ అందమైన డ్రెస్ వస్త్రాలు, నూటింగులు, షర్టింగులు, అండ్ 707 నమూనాల బ్లౌజ్ మ్యాచింగ్: యివన్నీ అతి తక్కువ ధరకు లభిస్తాయి.
విచ్చేసి, సంతృప్తిచెంది కొనండి
ఓరియంటల్ సిల్క్ మిల్స్
ఫ్యాషన్ సెంటర్
బషీర్‌బాగ్, గాంధీమెడికల్ కాలేజి ఎదుట, హైదరాబాద్—ఫోన్ : 34828

టానిక్ ఏదైనా ఆకలిని మాత్రమే పెంచగలిగితే అది సరిగా పనిచేయక మాత్రమే చేసినట్టు అవుతుంది
ఇన్‌క్రిమిన్ ఇవ్వండి...
అది అధిక ఆహారమును
అధిక పెరుగుదలగా మారుస్తుంది.

ఇన్‌క్రిమిన్ దళాలలో చేరండి...
పెరుగుదల విచ్చు ఆకలి పొందండి!
ఇన్‌క్రిమిన్ టానిక్ ఆకలిని పెంచటయే గాక, అది తిన్న ఆధిక ఆహారమును అధిక పెరుగుదలగా మారుస్తుంది. ఎందువలనంటే, మీ పిల్లలు తుంటరి ప్రోటీనులను ఎక్కువ ప్రయోజనకరముగా చేయగల ముఖ్యమైన అమినో ఏసిడ్ తో అది కూడి యున్నది
◀పెద్ద పిల్లలకు (బరువు తో కూడిన) ఇన్‌క్రిమిన్ సిరప్—175 మి. లీ. 57 మి. లీ. ఇన్‌క్రిమిన్ డ్రాప్స్ చిన్నపిల్లలకు 10 మి. లీ.
ఇన్‌క్రిమిన్*
టానిక్ అన్ని మందుల షాపులలో లభించుచున్నది.
అమెరికన్ సమ్మిట్ కంపెనీవారి రిజిస్టర్డ్ ట్రేడ్ మార్కు

చెమటోడ్చి పనిచేసినా పూటగడవని బ్రతుకు

నగరంలో రిక్షావాలాల జీవన పరిస్థితులపై ఉస్మానియా విద్యార్థుల సర్వే

న్యూఢిల్లీ, మార్చి 31

ఉదరపోషణకోసం ఎన్నో వృత్తులు అవలంబిస్తారు కాని రిక్షా తొక్కడంలో ఉన్నంత అధికశ్రమ అల్పాదాయం మరే వృత్తికి లేదని ఇటీవల హైదరాబాద్‌లో రిక్షావాలాల జీవన పరిస్థితులను గురించి జరిపిన సర్వేలో రుజువయినది

శాస్త్ర సాంకేతిక రంగాలలో అద్భుతమైన ప్రగతి సాధించినట్లు ఎంతగొప్పలు చెప్పుకున్నా పెక్కు ఆసియా దేశాలలో మనిషి ఇప్పటికీ బరువుమోసే జంతువుస్థితి నుండి అయిన వదలలేదు

తొలగా ప్రయాణం చేయాల్సి వచ్చినప్పుడు చైనా, భారత దేశాల పౌరులు "కమ్యూనిజం గరీబీహటావో" ఈ మాట అన్నిటి నినాదాలుగానే ఉండనిచ్చి చివరకు రిక్షా వయణాన్నే ఎన్నుకుంటారు

రిక్షాలో ప్రయాణం చేయడం ఎంత ఇబ్బందికరంగా ఉన్నా మన ఎడ్లబాలునగరాంతో నందుగొందులు ఎక్కడహూనిపినా ఈ వాహనమే ఎక్కువ వాడుకలో ఉంది

హైదరాబాదులో రిక్షావాలాల జీవితం గురించి ఉస్మానియా యూనివర్సిటీ అర్థశాస్త్ర విద్యార్థులు జరిపిన సర్వేఫలితంగా లభించిన సమాచారం పరిశీలించి రోజుకు పదిగంటలకు తక్కువగాకుండా చమటోడ్చి శ్రమిస్తే నగటున రోజుకు ఐదురూపాయలు లభిస్తాయి దీనిలో ఒకటిన్నరనుండి రెండు స్థర రూపాయలవరకు రక్షా వరిస్థితినిబట్టి యజమానికి అద్దె చెల్లించుకుంటారు.

ఈ యజమానులలో కొందరికి ఒకటి రెండు రిక్షాలుమాత్రమే ఉండే దాలా మందికి ఒక్కొక్కరికి నలభై యాభై రిక్షాలవరకు ఉంటాయి

ఎంతకష్టపడినా కనీస అర్థలయినా సెళ్ళని ఈవృత్తినే ఇంత మంది ఎందుకు అవలంబిస్తున్నారు? "ఆకలితో దహించే తన కడుపు తనభార్యకిడల కడుపునింపడానికి" అని ఈ నివేదికలో పేర్కొనారు.

ఇక ఈ రిక్షావాలాలు నివసించే ఇళ్ళు ఎలా ఉంటాయి? మొదిగోడల రాటున మట్టి గోడలపై ఏదో ఒక కప్పు వేసి కొని, లేదా ఒంటిగదులలో నెలకు ఐదు రూపాయల నుండి పదిరూపాయల వరకు కిరాయి ఇచ్చి జీవితం గడుపుతారు

కాని వీటిలో చాలా మందికి రిక్షాలే నివాస గృహాలు ఫుట్‌పాత్‌పై ఒక మూలలోనో ఏ చెట్టు కిందనో సంతెన సంబాలకు వక్కనో నిలిపి రిక్షాలోనే అవాలుగు పడియలు నిశమిస్తారు ఎండ వరగాయితే పరవాలేదు రిక్షా పై కప్పు కాపాడుతుంది కాని వర్షం నుండి చలి నుండి కాపాడలేదు

తొన్నన్నముతొన్నరోజె. ఎప్పుడయినా పని అన్నము అదిమాత్రం దొడ్డు బియ్యపు అన్నము తింటారు నంజుకోవడానికి ఏమీ లేదు గొడ్డుకారం, ఎప్పుడయినా కొంత చట్నీ కొద్దిగా వస్తు ఇదే ఈ శ్రామికుని ఆహారం మాంసమనేది గగన పుష్పంతో సమానం

కట్టుకునే బట్టలు ఎలా ఉంటాయి? ఒంటి నిండా ఉండదు ఒక చినిగిన కొక్కా ఒక చినిగిన నిక్కరు లేక చినిగిన పైజామా లేదా లుంగీలాంటి దోవతితుండు కనపడరాదనుకున్న భాగాన్ని దాచుకోవడానికి మాత్రమే సరిపోగల ఈ దుస్తులు ఫుట్‌పాత్‌లపై రోడ్డు ప్రక్కన పాతబట్టలు కుట్టే అమ్మేవారి దగ్గర కరీదు చేసినవి

అంతులేకుండా చేసే ఈ శ్రమ దుష్ఫలితాలు కూడా అలాగే ఉన్నాయి. వందమంది రిక్షావాళ్ళను పరీక్షచేస్తే ఈ వందమందికి ఏదో ఒకరోగం ఉండనే ఉండి వెలకు మూడు పొర్లయినా జబ్బు పడుతూ ఉన్నారు ఛాతీ నొప్పి అందరికీ ఉంది. ఈ వందమందిలో 42 మంది నడుము నొప్పితో బాధపడుతున్నారు. 65 మందికి కాళ్ళబాధ, 20 మందికి కడుపునొప్పి ఇలా ఒక్కొక్కరికి రెండు మూడు వ్యాధులు ఉన్నాయి

జబ్బుపడినప్పుడు ఈ వందమందిలో 82 మంది మాత్రమే అప్పు తీసిగానీ వైద్యశాలకుగానీ వెడతారు 45 మంది ఇంట్లో ఉండి విశ్రాంతి తీసుకుంటారు. 28 మంది ఏదో బాధా నివారణ గోలీలు మాత్రలు తింటారు.

ఈ రిక్షావాళ్ళలో ఎక్కువమంది యువకులే వయస్సు సలభైలోళ్ళకు మించి ఉండదు.

పోలీసులు తమను అకారణంగా వేధిస్తున్నారనీ హింసిస్తున్నారనీ రిక్షావాళ్ళుఫిర్యాదు చేసారు. "స్వల్పమైన పొరపాటు జరిగినా గోళ్ళూడగొటి డబ్బులు వసూలు చేస్తారు. ఈపోలీసులు మాపొట్ట మాపై ఆధారపడిన కుటుంబంపొట్ట గడవాలి జబ్బే ముడువు చెల్లించుకుంటాము వేరేమార్గంలేదు" అని అన్నారు

ఈ రిక్షావాళ్ళలో చాలామంది అప్పులతో తలమునకలై ఉన్నారు. వీరిలో నూటికి ఇరవై ఎనిమిదిమంది వడ్డీవ్యాపారుల వద్ద నుండి అప్పుతెచ్చుకున్నారు.

రూపాయకు ఇరవై పైసలవరకు వెంనరి వడ్డీ చెల్లిస్తారు.

తమ పరిస్థితి మెరుగుపర్చడానికి ప్రభుత్వము ఎట్టిపథకాలు గ్రహించడంలేదని పెక్కు మంది రిక్షావాలాల అభిప్రాయం

జాలక్షేపానికి గాని, విధోదానికి గాని, వారికినమయం చాలు వీరిలో ఇరవైకుంది మాత్రమే దినపత్రికలు చదువుతారు. అది కూడా వారి మాతృభాషలోనే.

పేకాట కాటన్, నట్టా మొదలగు జూదాల వ్యసనం ఉంది అప్పుడప్పుడు రిక్షాల పోటీలలో పాల్గొంటారు.

సింగరేణి కాలరీస్ కంపెనీ లిమిటెడ్

టెండర్ నోటీసు

రవీంద్రఖని నెం: 3 బంకర్/టిప్లర్ జామక్యష్టాపూర్ డివిజన్ నుండి కె.కె 3, కే సి.ఎస్.పి అండ్ కె.కె 1 సి ఎస్.పికి లారీలలోస్వయంగానిఎవుకొని బొగ్గురవాణా చేయుటకు అమ్మంజిల్లా. కొత్తగూడెం కాలరీస్ పి ఓ. సింగరేణి కాలరీస్‌కంపెనీ లిమిటెడ్ జనరల్ మేనేజర్‌చే సీల్డు టెండర్లు కోరబడుచున్నవి. టెండర్ ఫారాలు కాపీలు జాపను యివ్వని పైకం ఫారానికి రు: 15/ చెల్లించి జనరల్ మేనేజర్ సింగరేణి కాలరీస్ కంపెనీ లిమిటెడ్ పైన పేర్కొన్న అడ్రసు నుండి పొందవచ్చును

టెండరువెంట రరావతు పైకం రు: 1,000/- చెల్లించిన రసీదు జతపరచి. జనరల్ మేనేజర్ సింగరేణి కాలరీస్ కంపెనీ లిమిటెడ్‌కు 6-4-72లోపు అందజేయవలెను.

రరావతు పైకం రసీదులేకుండా వచ్చిన టెండర్లు గడువు తర్వాతవచ్చే టెండర్లు నిరాకరించబడును

జనరల్ మేనేజరు
సింగరేణి కాలరీస్ కంపెనీ లిమిటెడ్
కొత్తగూడెం కాలరీస్-పి.ఓ
ఖమ్మంజిల్లా-(ఆ.ప్ర)

ఎక్సైజ్ సూపరింటెండెంట్ కార్యాలయం

వరంగల్ జిల్లా.

ఆర్ సి. నెం: 1985/72/సి1

ప్రకటన

వరంగల్ జిల్లాలో ఆ. ప్ర. ఎక్సైజ్ 1968 చట్టం 24 (1) సెక్షనులో ఎక్సైజ్ చెట్ల స్వాధీనం కలిగి వున్న స్థల యజమానులు లేదా ఇతర వ్యక్తులు, తమ ఎక్సైజ్ చెట్ల టాప్ చేయుటకు ఇష్టం లేని వారు లేదా వాడి చెట్ల తీసుకొనుటకు అనుమతికి యిష్టం లేని వారు ఎక్సైజ్ సూపరింటెండెంట్‌కు 30-4-72 తేదీ లోపు తెల్యవరచవలెను మరియు తమ అయిష్టతను లిఖిత పూర్వకంగా వరంగల్ ఎక్సైజ్ సూపరింటెండెంట్‌కు అందజేయవలెను. నదరు ఎట్టినమాచారం 1-5-72 నుండి 30-9-73 కాలంలో వర్తించదు

2. పైన పేర్కొన్న తేదీ లోపు ఎక్సైజ్ సూపరింటెండెంట్ చే సమాచారం అందని యెడల 13వ సెక్షన్ క్రింద దఖలువరచిన లైసెన్సు: అట్టి వ్యక్తులకు మంజూరు చేయబడును.

3. 24వ సెక్షన్ సబ్ సెక్షన్ (1)లో వివరించిన యజమానులు ఇతర వ్యక్తులు పేర్కొన్న తేదీ లోపు సమాచారం వంపవలెను. 1-5-72 నుండి 17 నెలల లోపు తమ ఎక్సైజ్ చెట్ల కోయుటకు కారణాలు తెల్పవనవరం లేదు. ఈ నిబంధనకు విరుద్ధంగా ఎక్సైజ్ చెట్లనయిన కోయవి వక్షంలో ప్రతి చెట్టుకు చెల్లించవలసిన డ్యూటీకి రెండు రెట్లు నష్టపరిహారం చెల్లించవలసి వుంటుంది. ఈ నష్టపరిహారం యజమానులు లేదా ఇతర వ్యక్తుల సంజాయిషీ వచ్చిన తర్వాత విధించబడును.

ఎక్సైజ్ సూపరింటెండెంట్
వరంగల్ జిల్లా.

DIPR: 1498

జామె ఉస్మానియాలో స్టేట్ బ్యాంక్ సిబ్బంది కాలనీకి శంకుస్థాపన

హైదరాబాద్, మార్చి 31

జామె ఉస్మానియా రిజిస్ట్రేషన్ సమీపంలో స్టేట్ బ్యాంక్ ఆఫ్ హైదరాబాద్ ఉద్యోగుల కోఆపరేటివ్ హౌసింగ్ సొసైటీ (విద్యానగర్ యూనిట్) పక్షాన నిర్మించే 31 గృహాల కాలనీకి నేడు స్టేట్ బ్యాంక్ ఆఫ్ హైదరాబాద్ జనరల్ మేనేజర్ శ్రీ ఎస్ కె దత్తా శంకుస్థాపన చేశారు

ఈ సందర్భంగా శ్రీ కె ఎల్ రావు పాల్గొన గీతంతో నిర్వాటుచేసిన సమావేశానికి హౌసింగ్ సొసైటీ అధ్యక్షుడు శ్రీ ఎ ఎస్ పురుషోత్తమరావు అధ్యక్షత వహించారు

కాలనీ నిర్మాణాన్ని కంట్రాక్టుకు అప్పగించకుండా సొసైటివారే స్వయంగా చూచుకుంటూ త్వరలో నిర్మాణం పూర్తిచేయ సంకల్పించినట్లు కార్యదర్శి శ్రీ ఎస్ సీతారామారావు తమ ప్రసంగంలో వివరించారు

బ్యాంక్ జనరల్ మేనేజర్ శ్రీ దత్తా మాట్లాడుతూ నూతన కాలనీకి తమ ఆశీస్సులు అందిచేసారు

శ్రీ ఎమ్ వి నాగేశ్వరరావు వందన సమర్పణ చేసారు

దక్షిణ వియత్నామ్‌లో సైనిక స్థావరాలపై కమ్యూనిస్టు దాడులు

సైగాన్, మార్చి 31 (ఎ ఎఫ్ పి)

దక్షిణ వియత్నామ్‌లోని సైనిక స్థావరాలపై ఉత్తర వియత్నామ్ దళాలు నిన్న భారీ యెత్తున దాడులు జరిపాయి

వియత్నామ్ యుద్ధం ప్రారంభమైన తర్వాత జరిగిన పెద్ద దాడులలో ఇదొకటిగా భావిస్తున్నారు

కమ్యూనిస్టు శక్తులు దళాలు దక్షిణ వియత్నామ్ స్థావరాలపై రెండువేలగోళాలు కురిపించాయి

ముస్లింలీగ్ అధ్యక్షుడు ఇస్మాయిల్ పరిస్థితి ఆందోళనకరం

మద్రాసు, మార్చి 31 (యు ఎన్.ఐ)

అఖిలభారత ముస్లింలీగ్ అధ్యక్షుడు మహమ్మద్ ఇస్మాయిల్ తీవ్ర అనారోగ్యంతో బాధపడుతున్నారు, వారం రోజులుగా యిక్కడ స్థానిక ఆసుపత్రిలో చికిత్స పొందుతున్న శ్రీఇస్మాయిల్ నేటి ఉదయం నెత్తురు వాంతి చేసుకున్నారనీ ఆయన పరిస్థితి ఆందోళనకరంగా పరిణమించినదనీ ఆసుపత్రి వర్గాలవారు చెప్పారు

బంజరు భూముల పంపిణీ తీర్మానంపై అసంతృప్తి చర్చ

(ఆంధ్రభూమి వార్తలు)

హైదరాబాద్, మార్చి 31

బంజరు భూముల పంపకాన్ని త్వరగా గతిన పూర్తిచేయడానికి జిల్లాస్థాయిలోను రాష్ట్రస్థాయిలోను శాసన సభ్యులతో కూడుకున్న సలహా కమిటీలను ఏర్పాటు చేయాలని కోరే అనధికార తీర్మానంపై నేడు విధాననభ అసంతృప్తిగా చర్చించినది

కమ్యూనిస్టు గ్రూపు నాయకుడు శ్రీ వి శ్రీకృష్ణ ప్రతిపాదించిన ఈ తీర్మానంపై మాట్లాడిన వారంతా బంజరు భూముల పంపకం త్వరగా పూర్తి కావాలని కోరారు. దీనిపై ప్రతిపాదకునితోనహా రఘుబ్ అలి (కమ్యూ) రత్నసభాపతి (స్వ) డి వెంకటేశం (ఇం) వీరప్ప (కాం) ఎం రామమ్మ (కాం) రామేశ్వర్‌రావు (ఇం) వెంకట సుబ్బయ్య (కాం) ఎస్ వెంకటయ్య (కాం) జి సోమశేఖర్ (కాం) మాట్లాడినారు.

ఆరుగురికి దృష్టిదానం

హైదరాబాద్ మార్చి 31

ఫిబ్రవరినెలలో మూడు మృతదేహాల నుండి లభ్యమైన ఆరుకళ్ళను సరోజినీదేవి ఆస్పత్రిలో ఆరుగురికి అతికి వారి దృష్టి లోపాన్ని తొలగించారు

లక్ష్మయ్య అనే 40ఏళ్ళ వ్యక్తి ఉస్మానియా ఆస్పత్రిలో మరణించాడు ఆయన కన్నుగుడ్లను తుల్కిజీ అనే మెదక్ జిలాకు చెందిన వడేళ్ళ బాలికకు. విద్యానగర్‌కు చెందిన శ్రీమతి కళావతి అనే 49ఏళ్ళ స్త్రీకి చెరొకటి అతికారు.

శ్రీ లక్ష్మీబాయి అన్‌దేవ్ అనే 78ఏళ్ల వృద్ధుని కళ్ళను శ్రీ రతిలాల్‌బాయి కేశవజీ కళ్ళ బ్యాంకుకు దానం చేశారు. వాటిని నగర బాలుడు రాజు (18) కు, నల్లగొండకు చెందిన నారాయణరెడ్డి (24) కు అతికారు.

రాములు అనే 35 ఏళ్ళ వ్యక్తి ఉస్మానియా ఆస్పత్రిలో మరణించారు. ఆయన కన్నుగుడ్లను నుబ్బరత్నం అనే తొమ్మిదేళ్ళ బాలికకు, సదానన్ అనే 18 ఏళ్ళ యువకునికి అతికారు. సదానన్ బీదర్ జిల్లాకు చెందినవారు.

ఈ నేత్రదాన ఆపరేషన్లు కళ్ళ బ్యాంకు కమిటి ఆధ్వర్యాన సాగినవి

హిందీ నాగరిబోధ పరీక్షా ఫలితాలు

HYDERABAD, March 31

The following are the Provisional Roll Numbers of successful candidates in Hindi Nagari Bodh examination conducted by Andhra Pradesh Hindi Prachar Sabha, Secunderabad, in February 1972.

MERIT LIST

I. 51 K. Ramana; II. 38 T. Markandeshwar Rao; III. 213 K. Venkata Satyanarayan.

FIRST CLASS

2 3 4 5 6 7 8 9 10 11 12 13 14 16 17 18 19 20 31 32 33 34 35 36 37 38 39 40 41 42 43 44 46 48 49 51 56 57 58 59 60 61 63 64 65 66 68 72 75 78 81 89 97 99.

104 5 6 10 11 12 13 13 16 18 22 23 25 30 33 34 36 37 46 47 48 49 50 51 52 53 55 58 59 64 68 69 70 71 73 74 75 76 77 78 82 85 87 88 89 90 94 95 96 97 98.

201 3 4 5 6 7 8 9 10 11 12 13 14 25 26 27 28 29 30 31 32 33 34 35 36 37 40 44 45 46 47 48 57 58 59 60 61 62 63 64 66 67 68 69 70 71 72 73 75 76 77 78 79 80 81 82 83 84 85 86 87 88 89 90 92 93 94 96 97 98 99.

300 4 5 10 11 12 13 14 15 16 17 18 19 20 22 23 24 25 26 27 28 29 30 31 32 33 36 41 43 44 45 48 50 51 52 62 63 64 65 66 67 68 69 70 71 72 73 74 75 76 77 81 82.

402 8 9 10 12 14 15 16 18 19 20 21 22 23 24 25 26 27 28 29 30 31 32 33 34 37 39 40 41 44 47 48 49 50 51 52 54 61 63 65 72 76 77 79 94.

500 1 2 3 4 5 7 9 11 12 13 15 17 18 20 22 25 26 27 33 34 35 36 39 40 41 44 45 46 47 48 49 50 51 52 53 56 57 58 59 60 61 63 64 65 66 68 69 70 71 72 91 92 93 94 97 98.

600 1 2 3 4 5 7 8 9 10 11 13 14 15 16 17 18 20 23 24 25 26 27 28 29 30 32 33 34 35 39 47 52 56 59 60 66 70 71 74 75 77 78 80 81 82 83 84 86 89 91 92 93 94 95 96 97 98 99.

702 3 4 5 7 8 10 11 12 13 14 15 16 17 18 19 20 21 22 23 24 25 26 27 28 29 33 34 35 36 37 41 42 44 46 47 48 49 50 51 52 53 55 57 58 59 60 61 62 64 65 67 68 69 70 71 72 73 74 75 76 77 78 79 80 83 87 88 89 90 92 93 94 95 96 97 98 99.

800 1 2 3 4 5 6 7 8 9 10 11 14 15 18 20 21 22 24 25 26 30 34 35 37 38 39 41 42 43 44 45 46 47 48 49 51 52 53 54 55 56 57 62 64 66 67 70 71 76 79 80 81 83 84 85 87 90 91 92 93 99.

906 7 8 11 12 13 14 15 17 18 19 20 21 22 24 25 26 27 29 30 31 32 33 34 35 36 37 38 39 40 41 42 43 44 46 47 48 51 52 54 55 56 57 58 59 60 62 63 64 65 66 67 68 69 70 71 72 74 75 76 77 79 80 81 84 85 86 87 88 90 91 92 94 95.

1002 8 9 11 13 14 15 17 18 21 22 23 32 36 39 40 41 42 43 44 45 46 47 48 50 51 52 53 54 55 56 57 59 60 61 62 66 67 68 69 71 72 73 75 77 78 79 80 83 86 87 88 89 90 91 92.

1121 24 69 83 84 88.

1200 30 32 34 58 94.

1355 65 68 69 72 75 78 92 93 98.

1401 17 18 19 20 22 23 24 25 27 32 34 36 38 39 40 43 44 45 46 47 48 76 77 86 87 88 89 90 91 92 93 95 98 99.

1500 1 2 3 4 7 8 11 15 16 18 19 20 25 26 30 31.

SECOND CLASS

21 23 24 25 26 27 28 29 30 47 55 71 76 79 80 85 88 92 93 95 96.

101 8 35 38 45 54 56 61 79 80 86 92 93 99

202 43 91 95.

307 21 34 37 38 39 40 53 60 83 88 97 98 99.

404 45 46 53 56 57 59 60 64 69 71 73 80 82 87 90 92 93 96 98.

506 14 16 21 24 28 30 32 37 38 42 43 54 62 95 96.

606 12 19 21 22 36 37 38 42 43 54 61 62 67 68 69 76 88 90.

730 63 66 86.

816 17 23 27 28 29 31 58 63 65 69 78 88 89 98.

904 5 16 23 49 50 73 78 83 97 99.

1000 3 4 5 10 12 20 24 27 33 35 49 65 74 76 81 82 93 95 99.

1103 6 7 8 9 10 13 15 16 20 22 23 25 26 27 28 30 31 33 36 37 38 45 46 49 60 61 62 78 85 86 87 89 90 91 92 94 95 99.

1213 14 17 18 19 20 21 23 24 31 35 36 39 40 41 42 44 45 48 49 51 54 62 63 65 80 81 82 84 88 90 93 96.

1302 5 14 16 39 66 71 73 76 79 80 94.

1412 13 14 15 16 26 28 29 31 33 37 42 55 78 84 97.

1506 9 10 12 13 14 17 22 23 24 27 28 29 33.

THIRD CLASS

62 74 77 91.

109 15 19 27 31 39 40 41 43 57 65 72.

200 39 42 65 74.

301 8 42 49 55 61 78 80 84 85 87 89.

400 3 5 6 7 38 66 67 68 83 84 85 86 88 91 95 97.

510 19 23 31 67 73 80 86.

631 45 46 58 64 65 72 73 79.

701 6 9 32 39 54 82 84 85.

812 19 32 33 36 59 68 72 82.

909 10 28 45 89 93 96 98.

1007 19 28 30 37 38 94 96 97.

1100 1 4 5 12 17 29 32 39 40 42 43 44 47 50 53 54 57 59 63 64 65 66 70 71 72 73 75 77 96 97.

1201 2 3 4 6 7 9 10 12 15 16 22 25 26 27 33 37 43 46 52 53 55 61 67 68 69 70 71 72 73 74 91 97.

1300 1 3 8 9 10 13 17 41 43 45 47 51 52 53 64.

1421 30 35 41 59 61 62 63 64 70 72 73 75 79 80 81 85 94 96.

1505 21 32.

The results of Jinnur centre of West Godavari district are withheld.

కాపీ కొట్టడానికి కపోత సహాయం

బులందర్‌షార్, మార్చి 31 (పి.టి.ఐ)

బిజ్నోర్ పట్టణంలో ఒక ఉన్నత పాఠశాల విద్యార్థి కపోత సహాయంతో పరీక్షహాలునుండి ప్రశ్నా పత్రాలను బైటికివంపి, సమాధానాలు తెప్పించుకున్నాడు.

కపోతాన్ని చంకలోపెట్టుకుని విద్యార్థి పరీక్ష హాలులో ప్రవేశించాడు. ప్రశ్నల పత్రం చేతికిఅందగానే పావురం కాళ్ళకు ఆ కాగితాన్ని కట్టి ఎగురవేసాడు. కొద్ది సేపటిలోనే సమాధానాల సందేశంతో పావురం తిరిగి వచ్చింది.

విద్యాశాఖాధికారులు ఈ వ్యవహారాన్ని పసిగట్టి, పావురాన్ని పట్టుకోవడంవల్ల విద్యార్థిప్రయత్నం ఫలించలేదు

ఫెర్రర్ కార్యక్రమాలపట్ల కౌన్సిల్‌లో ప్రతిపక్ష సభ్యుల ఆందోళన

హైదరాబాద్, మార్చి 31 (యు ఎన్ ఐ)

అనంతపురంజిల్లాలో విన్సెంట్ ఫెరర్ కార్యక్రమాలపట రాష్ట్ర విధానపరిషత్తులో ప్రతిపక్ష సభ్యులు నేడు ఆందోళన వ్యక్తం చేసారు.

ఫెరర్ కార్యక్రమాలను పురస్కరించుకొని ఆయనను వెంటనే ఇక్కడి నుండి పంపివేయాలని జనతాపక్ష సభ్యులు కోరారు.

ఫెరర్‌ను పరిశీలనాన్న ఉద్దేశ్యంకాని లేదా ఆయనను ఇక్కడ నుండి పంపించాలన్న ఉద్దేశ్యం కాని ప్రభుత్వానికి లేదని ముఖ్యమంత్రి శ్రీ వి వి నరసింహారావు అన్నారు. పరిస్థితులను అవగాహన చేసుకున్న తర్వాత ఈ పరిస్థితులలో ఆయనను ఇక్కడినుండి పంపించాలనిన అవసరం కనిపించడం లేదని ప్రభుత్వం భావిస్తున్నదని ముఖ్యమంత్రి అన్నారు. అయితే ఆయన ప్రజలలో మార్పు రాకపోతే తీవ్ర చర్యలు తీసుకోకతప్పదని శ్రీ వి. వి నరసింహారావు అన్నారు.

బ్లాక్‌మార్కెట్ చేస్తున్నారన్న ఆరోపణపై పెద్దలోనహా పలు ఎన్నిమిది మందిపై అనంతపురంజిల్లాకాస్ మీటర్స్‌లో కోర్టులో వ్యతిరేకంగా పెట్టినట్లు పౌరసరఫరాలశాఖ మంత్రి శ్రీ చల్లా సుబ్బారాయుడు అంతకుముందు శ్రీ డి సూర్యప్రకాశ్‌రెడ్డి (జన) ప్రశ్నకు సమాధానంగా చెప్పారు.

డోకూరులో 5వ తేదీన భూదాన పట్టా సర్టిఫికెట్ల ప్రదానం

మహబూబ్‌నగర్, మార్చి 31

ఆత్మకూరుతాలూకా డోకూరుగ్రామంలో ఏప్రిల్ 5వతేదీన సాయంత్రం 5 గంటలకు మహబూబ్‌నగర్ జిల్లాపరిషత్ చైర్మన్ శ్రీ కె. కె. రెడ్డి భూదాన పట్టా సర్టిఫికెట్ల ప్రదానం జరుపుతారు. ఈ కార్యక్రమంలో ఆత్మకూరు మండలాయితీసమితి అధ్యక్షుడు శ్రీ ఎస్. నరసింహారెడ్డి అధ్యక్షుడుగాను శ్రీ వల్లెర్ల హనుమంతరావు ప్రారంభకులుగాను, ఆంధ్రప్రదేశ్ భూదానయజ్ఞబోర్డు ఉపాధ్యక్షుడు శ్రీ ఉమ్మెత్తల శేషయ్యరావు ముఖ్యఅతిథిగాను పాల్గొంటారనీ, జిల్లా భూదాన కమిటి చైర్మన్ శ్రీ లింగవరం శ్రీనివాసరావు ప్రకటించారు.

తూర్పు మారేడ్‌పల్లిలో హనుమాన్ జయంతి

సికిందరాబాద్, మార్చి, 31

తూర్పు మారేడ్‌పలిలోని శ్రీ కేసరి హనుమాన్ మందిర్‌లో గత బుధవారం నాడు రాష్ట్ర యాదవ్ అహీర్‌సంఘ అధ్వర్యాన శ్రీ హనుమాన్ జయంతి జరిగింది. ఆనాటి రాత్రి అంతా భజన, కీర్తనలు నిర్వహించారు.

శ్రీయుతులు ఎ యాదగిరి యాదవ్, డి రాంలాల్ యాదవ్ జె. బాలయ్య యాదవ్. డి. ఆగమయ్య, నహదేవ్‌సింగ్ యాదవ్ ప్రభృతులు ఉత్సవంలో పాల్గొన్నారు.

ఢిల్లీలో వేగంగా వెళ్లే రైళ్ల ఏర్పాటుకు అవకాశాల పరిశీలన

న్యూఢిల్లీ, మార్చి 31 (యు.ఎన్.ఐ)

ఢిల్లీ పట్టణంలో ఎక్కువమందిని అత్యంత వేగంగా గమ్యానికిచేరవేసే రైళ్లఏర్పాటుకు గల అవకాశాలగురించి పరిశీలించడానికై రైల్వేబోర్డు నిర్ణయించినది. ఇందుకుగాను ఈ వర్తమాన ఆర్థికసంవత్సరంలో 34లక్షల 90వేల రూపాయలు కేటాయించారు దీని కోసమై మొత్తం 40 లక్షల రూపాయలు వ్యయం చేస్తారు.

గత సంవత్సరం జూలైలో ఏర్పాటు చేసిన రైల్వే మెట్రోపాలిటన్ ట్రాన్స్‌పోర్ట్ ప్రాజెక్టు నిర్వహణసంస్థ ఈసర్వే కార్యక్రమాన్ని చేపడుతుంది.

టెలివిజన్ ప్రసారాలు దూరానికి కనబడేటట్లు చేసే సాధనం

జైపూర్, మార్చి 31 (యు ఎన్ ఐ.)

టెలివిజన్ కేంద్రం నుండి 250 కిలోమీటర్ల పరిధికి లోబడిన ప్రాంతాలలో ఆ కేంద్రం కార్యక్రమాలను చూడటానికి అవకాశం కల్పించే సాధనాన్ని పిలనీలోని ఎలక్ట్రానిక్ పరిశోధనా సంస్థ కనిపెట్టినది. దీని ఖరీదు 250 నుండి 300 రూపాయలవరకు ఉంటుంది. దీనిని పేటెంట్ చేసి పైటెంట్ సంస్థకు అమ్మేశారు. ఈ సాధనం నహాయంతో పంజాబ్, రాజస్థాన్, హర్యానా, ఉత్తరప్రదేశ్‌లోని పలుప్రాంతాలలో టెలివిజన్ కార్యక్రమాలను చూడవచ్చు

పాడిపశువుల కొరకు ప్రకటన

ఇందుమూలముగా పాడిపశువుల వ్యాపారస్తులందరికి తెలియ చేయునదేమనగా నల్లగొండజిల్లా సన్నకారు మరియు వ్యవసాయ కూలీల అభివృద్ధి సంస్థ (ఆంధ్రప్రదేశ్) వారు ఏప్రిల్ 1972 అక్షాంశములోగా భువనగిరి మరియు రామన్నపేట, తాలూకా ప్రాంతములలో (500) పాడి పశువులను సమకూర్చి గురిపెట్టిన రైతులకు సరఫరాచేయ నిర్ణయించినారు.

విక్రయమునకు భువనగిరి పాంతములో దళ్కని మార్కెటు పనకుతులకలవు మరియు ఈదిగువ పేర్కొనబడిన పాడి పశువుల రకములు మాత్రమే పైసంస్థ రైతులకు పంపిణీ చేయును

I కాన్‌ప్రేడ్ జెర్సీ లేక

II గ్రేడెడ్ (లేక) కాన్‌ముర్రా లేక

III హర్యానా పశువులు/ దేవని పశువులు తార్పార్కర్/ ఒంగోలు.

కనీసము రోజుకు ఐదు (5) లీటరుకు మించి పాలు యిచ్చునటువంటి పాడి పశువులు మాత్రమే కావలయును

వారిపొలములు వారి స్వంత ఖర్చులతో పాడిపశువులను భువనగిరి పట్టణమునందు పవిగ్నంపవలయును. మరియు సభ్యుల ఎన్నిక కమిటివారు చేయుదురు

ఇతర వివరములకు ప్రాజెక్టు ఆఫీసర్ సన్నకారు రైతుల అభివృద్ధి పథకముల సంస్థ నల్లగొండగారిని (ఫోన్ నెం. 37 లేదా లైవ్‌స్టాక్ ఆఫీసర్ ఆర్. సి. డి. యూనిట్ భువనగిరి (ఫోన్ నెం.28)గారిని సంప్రదించవచ్చును.

(సం)

(పి వి.ఆర్.కె ప్రసాద్ ఐ.ఎ.ఎస్)
నల్లగొండ ప్రాజెక్ట్ ఆఫీసర్
తేది 8-3-1972

(R-5050)

పబ్లిక్ నోటీసు

నాక్లయింటు షంషాబాద్ నివాసులు నవీన్‌చంద్ర అండ్ సగిన్‌బాయిగార్లు సర్వే నెంబరు: 748+749 లోని 10 ఎకరాల 9 గుంటలభూమిని అదే గ్రామనివాసులు, పట్టాదారు: కమ్మరి ఆచార్య, మల్లయ్య, వెంకమ్మ, తిరుపతయ్య బహ్మయ్య మరియు లీజ్ రామకృష్ణారెడ్డిగార్లనుండి కొనుటకు నిర్ణయించుకొని రుటబద్ధంగా ఎగ్రిమెంటు చేసుకోనెనది. అమ్మకానికి సంబంధించి ఎవరికైన ఏ విధమైనహక్కులు. అభ్యంతరాలుపుండే యెడల అట్టి వాటిని 5 రోజుల లోపు దిగువ తెల్పిన వారికి అందజేయవలెను లేనియెడల అభ్యంతరాలులేవని భావించి అమ్మకం పూర్తిచేయించుకోబడును

జి. వి. ఆర్. మోహన్‌రావు
ఎడ్వొకేట్
62 హైదర్‌బస్తీ, సికిందరాబాద్
(ఆర్-5049)

టార్పాలిన్స్

అన్నిరకాల వాటర్‌ప్రూఫ్ ఉత్పత్తులకు టార్పాలిన్స్ కాన్‌వాస్, మోసియన్స్ జూట్, పేపర్లు ప్యాకింగ్ వస్తువులు సంప్రదించండి:

క్లాస్ కార్పొరేషన్
జి పి ఓ. బాక్స్ నెం 249.
బాంబే 1
ఏజంటు కావలెను

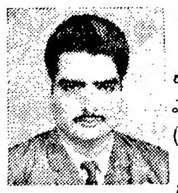

నవజీవన నవోత్సాహాన్ని పొందుటకు

డాక్టర్ ఎమ్.బి చౌదరి (గవర్నమెంట్ రిజిష్టర్డ్ తో సంప్రదించండి:

సంప్రదించు సమయాలు ఉ. 8 గంటల నుండి రాత్రి 8 గంటల వరకు

రాయల్ డిస్పెన్సరీ
నవరంగీటాకీస్ ఎదుట. అంబర్‌పేట్ రోడ్
హైదరాబాద్

హైదరాబాద్ టెలిఫోన్స్

టెలిఫోన్ బిల్స్

టెలిఫోన్‌ఆఫీస్ లోగాని లేదా డిమాండ్ డ్రాఫ్ట్ ద్వారా టెలిఫోను సౌకర్యానికి హైదరాబాద్, టెలిఫోన్స్ రీజియన్ మేనేజరు కార్యాలయాలలో క్యాష్‌కౌంటర్ ప్రారంభించబడును. యీ కౌంటరు 9-00 నుండి సాయి పారంభించుండి మరియు అదికాక అదనంగా ఇంతకు ముందే టెలిఫోన్ తెప్పించుకోవాలనుకున్నవారు పోస్టాఫీసులలోనుగా ఇంటర్ కౌంటర్‌లో యిచ్చి చెక్కులు, లేదా డిమాండ్ డ్రాఫ్టులు స్టేట్‌బ్యాంక్ ఆఫ్ హైదరాబాద్ పేర "ఎకౌంట్ టెలిఫోన్" హైదరాబాదుపట్టణాలు చెల్లించాలెను

డిస్ట్రిక్టు మేనేజర్
టెలిఫోన్స్ హైదరాబాద్-53

ఫుడ్ కార్పొరేషన్ ఆఫ్ ఇండియా

రీజనల్ ఆఫీసు: హైదరాబాద్-4

టెండరు నోటీసు

దిగువ తెల్పిన పనికి సి.పి.డబ్ల్యు.డి/ఎమ్ ఇ.ఎస్/లాన్సర్ పి డబ్ల్యు డి/రైల్వే (నరై పతరగతి) ఆమోదించిన కంట్రాక్టర్లనుండి సీలువేసిన టెండరు కొరబడుచున్నవి.

| వరుస నంబ్రా | పని పేరు | పని ప్రదేశం | అంచనా ఖరీదు | టెండరు ఫారం వెల

'మార్క్సిస్టులవిధానాలు ఆత్మహత్యా సదృశం'

పార్టీ మనుగడ అనుమానాస్పదమని చండ రాజేశ్వరావు ప్రకటన

విజయవాడ, మార్చి 31 (యు ఎస్ ఐ)

మార్క్సిస్టు కమ్యూనిస్టుపార్టీ మనుగడ గురించి మితవాద కమ్యూనిస్టుపార్టీ ప్రధాన కార్యదర్శి శ్రీ చండ రాజేశ్వరరావు తీవ్ర అనుమానం వెలిబుచ్చారు.

పశ్చిమ బెంగాలు ఎన్నికలలో ఓటమి తర్వాత ఆ పార్టీ ఆత్మహత్యాసదృశమైన విధానాలు అనుసరిస్తున్నదని నేడిక్కడ విలేకరులతో మాటాడుతూ శ్రీ రాజేశ్వరరావు అన్నారు

"ఇందిరాగాంధీ ఫాసిజాన్ని" ఎదుర్కోవడానికి సమైక్య పోరాటానికి మార్క్సిస్టు పార్టీ యిటీవలిసూచనను శ్రీరాజేశ్వరరావు నిశితంగావిమర్శించారు కాంగ్రెస్‌కు వ్యతిరేకంగా అన్ని ప్రతిపక్షాలు-అభివృద్ధి నిరోధకులు మతతత్వవాదులు వేర్పాటు శక్తులతోనహా ఐక్యం కావాలని మార్క్సిస్టులు విజ్ఞప్తి చేశారని ఆయన పేర్కొన్నారు

ఆంధ్ర బ్యాంకు అధికార లోలగింపుపై సిబ్బందిసమాఖ్యవిమర్శ

హైదరాబాద్, మార్చి 31

ఆంధ్రబ్యాంక్ ఉద్యోగులసంఘం కార్యకర్తలపై నాయకులపై ఈ బ్యాంకు మేనేజిమెంట్ ప్రతికార చర్యలు గైకొంటున్నందుకు రాష్ట్ర బ్యాంకు ఉద్యోగుల సమాఖ్య తీవ్ర ఆందోళన వ్యక్తం చేసింది

గుంటూరులో అరండల్‌పేట శాఖ సబ్ ఏజంట్‌ను, బ్రాడీపేటశాఖ, హిందూ కాలేజీశాఖ, పటాలిపురంశాఖ ఇన్‌చార్జి ఆఫీసర్లను పాలకొల్లుశాఖ ఇన్‌చార్జి ఆఫీసర్‌ను సబ్ ఏజంటును మేనేజిమెంటు అక్రమంగా తొలగించినదనీ, ఈ విధంగా అక్రమంగా తొలగించినవారి సంఖ్య దీనితో పదికి పెరిగిందనీ, అనంతపురంలో కొత్తపేటను శాఖలో క్లర్కును అక్రమంగా సస్పెండ్ చేసారనీ ఈవిధంగా సస్పెండ్ చేసినవారి సంఖ్య దీనితో పదహేనుకు పెరిగినదనీ, బ్యాంకు ఉద్యోగుల సమాఖ్య జారీ చేసిన ప్రకటనలో తెలియజేసారు

బొబ్బిలి శాఖలో పాతిక మంది ఉద్యోగులు, ఏలూరు శాఖలో 11 మంది ఉద్యోగులు ప్రదర్శనలు జరుపకుండా కోరు నుండి నిషేధాజ్ఞలు పొందారని ఈ ప్రకటనలో పేర్కొన్నారు

సమ్మెను విరమించేయడానికి మేనేజిమెంటు అక్రమ ఎత్తులను అవలంబిస్తున్నదని సమాఖ్య ఆరోపించింది.

కొడంగల్‌లో శ్రీ అలివేలుమంగ తిరు నక్షత్రం

కొడంగల్, మార్చి 31

కొడంగల్ బాలాజీ నగరంలోని శ్రీ మహాలక్ష్మీ వేంకటేశ్వరస్వామి దేవస్థానంలో శ్రీ అలివేలుమంగ తిరు నక్షత్రం సందర్భంగా కార్యక్రమాలు నిర్వర్తించారు. శ్రీ మహాలక్ష్మీ అమ్మవారికి సౌభాగ్యతం 5 గంటలకు తిరు మంజనం, సహస్రనామ అంకుమార్చనలు జరిగాయనీ, శ్రీముదుంబై వరదాచార్యులు పూజా పఠనంచేసారనీ, అనేక మంది భక్తులు ఈ కార్యక్రమంలో పాల్గొన్నారనీ, దేవస్థాన ధర్మకర్త శ్రీ సందారం మడిదొడ్డి నర్సింహులు తెలియచేసారు

జోర్డాన్ ప్రతిపాదన అమెరికా పథకమేనని సాదత్ ప్రకటన

కైరో, మార్చి 31 (ఎపి)

జోర్డాన్ నది పశ్చిమ ప్రాంతానికి ఒక పరిమితిలో స్వతంత్ర అధికారాలు ఇవ్వాలనే జోర్డాన్ రాజు హుసేన్ పథకం అసలు అమెరికా రూపొందించినదనీ పాలస్తీనా ఉద్యమాన్ని విచ్ఛిన్నం చేయడమే ఉద్దేశ్యమనీ ఈజిప్టు అధ్యక్షుడు సాదత్ అన్నారు

అలగాండియా విమానిక స్థావరంవద్ద అధికారులతో మాటాడుతూ నిన్న ఆయన పైవిధంగా అన్నట్టు మధ్య ప్రాచ్య వార్తా సంస్థ తెలిపినది

ఇజ్రాయిల్‌తో సైనిక సంఘర్షణ అనివార్యంగా పరిణమించినదనీ, యుద్ధానికి తలపడాలనే తమ నిర్ణయానికి తిరుగులేదనీ ఆయన అన్నారు

రోజుకు 1200 నుండి 1300 వర్యాయాలవరకూ ఇజ్రాయిల్ విమానాలు దాడులు జరుపవచ్చనీ, దానిని తట్టుకొనడానికి సిద్ధంకావలసే ఉన్నదనీ మిగతా ఏర్పాటు సంగతి చూసుకున్నామనీ ఆయన చెప్పారు

ఇజ్రాయిల్‌కు యుద్ధవిమానాలు సరఫరా చేయడంద్వారా ఈజిప్టును బెదిరిపెట్టడానికి అమెరికా యత్నిస్తున్నదనిఆయన అన్నారు. సైప్రస్‌లోఅమెరికా ఒత్తిడితీసుకువస్తున్నది. ఈజిప్టుకూ సిరియాకూ మధ్య సంబంధాలు లేకుండాచేసే ఉద్దేశ్యంతో మధ్యధరా సముద్రతీరపు హైజాక్‌లో తన బలాలను ఉంచడానికి గ్రీస్ నుండి ఒక నౌకాస్థావరం కూడా అమెరికా సంపాదించినదని సాదత్ అన్నారు

పశ్చిమ బెంగాల్ మంత్రివర్గం విస్తరణావకాశం

కలకత్తా, మార్చి 31 (యు ఎస్.ఐ)

పశ్చిమ బెంగాల్ మంత్రివర్గం విస్తరించే అవకాశం ఉంది.

ప్రధాని శ్రీపతి బాందోపాధ్యాయతోనూ, కాంగ్రెస్ అధిష్ఠాన వర్గంతోనూ సంప్రదించిన అనంతరం ఈ విషయంలో నిర్ణయం గైకొంటానని ముఖ్యమంత్రి శ్రీ సిద్ధార్థ శంకర్ రే నిన్న ఇక్కడి పత్రికలవారితో అన్నారు

ముఖ్యమంత్రితోసహా రాష్ట్ర మంత్రిమండలిలో ప్రస్తుతం 28 సభ్యులు ఉన్నారు.

ఏడెన్ సరిహద్దులలో సేనల సర్వసన్నద్ధత

కైరో, మార్చి 31 (యు ఎస్ ఐ)

పొరుగు దేశమైన యెమెన్ డెమోక్రటిక్ రిపబ్లిక్ ఏడెన్‌తో యుద్ధం వచ్చే పరిస్థితి ఉన్న దృష్ట్యా 50 వేల మంది సైనికులను యెమెన్ (సానా) సర్వసన్నద్ధంగా ఉంచినట్టు కైరో పత్రిక వ్రాసినదని డి.పి.ఎ వార్తా సంస్థ తెలిపినది.

సానా వద్దానితోపాటు కైరో వచ్చిన పత్రికారి వర్గానికి చెందినవారు పై విషయం చెప్పినట్టు ఆ పత్రిక పేర్కొన్నది

అంతర్జాతీయ సంస్కృత అధ్యయన సంస్థ ఏర్పాటుకు సిఫార్సు

న్యూఢిల్లీ మార్చి 31 (యు ఎస్.ఐ)

వివిధ దేశాలలో సంస్కృత అధ్యయనాన్ని ప్రోత్సహించడానికి యునెస్కో ఆధ్వర్యంలో అంతర్జాతీయ సంస్కృత అధ్యయన సంస్థను ఏర్పాటు చేయడం అవసరమని నేడు ఇక్కడ ముగిసిన సంస్కృత అంతర్జాతీయ మహాసభలు సిఫారసుచేశాయి

ఈ మహాసభ ఆమోదించిన ఒక తీర్మానంలో పై ప్రతిపాదనను చేయడం జరిగింది.

మరో తీర్మానంలో సంస్కృత భాషకు సంబంధించి పరిశోధించవలసిన అంశాలను సేకరించవలసిన సమాచారాన్ని నిర్ణయించడం ప్రతి పథకాలను భద్రపరచడం సంస్కృతపండితులను వివిధదేశాలు పరస్పరం పంపుకోవడంవంటి కార్యక్రమాల నిర్వహణకై ఒక వ్యవస్థను ఏర్పాటు చేయాలని ఈ మహాసభ కోరినది

భారతదేశంలోను విదేశాలలోను సంస్కృతాన్ని గురించి పరిశోధనలు జరుపడానికి ఉదారంగా పభుత్వం ఆర్థిక సహాయాన్ని ఇవ్వాలని ఇంకొక తీర్మానంలో మహాసభ కోరినది

సంస్కృతంలోని ప్రధాన గ్రంథాలను వాని అనువాదాలను వివిధ ప్రపంచ భాషలలో ప్రచురించడానికి ఒక సంస్థను ఏర్పాటుచేయాలని విద్యావిధానంలోని అన్ని స్థాయిలలో సంస్కృతాన్ని అభ్యసించడానికి రాష్ట్ర ప్రభుత్వాలు కేంద్రము అవకాశాన్ని కల్పించాలని ఈ మహాసభ కోరినది.

పాతక్ ప్రసంగం

సంస్కృతం జీవభాష అని దాని అధ్యయనంవల్ల భారతీయ ప్రాచీన చరిత్రకు సంస్కృతికి పురావస్తు పరిశోధనకు సంగీత శాస్త్రానికి, భాషా శాస్త్రానికి చెప్పుకోదగిన విషయాలు వెలికితీయగలవని ఉప రాష్ట్రపతి జి ఎస్. పాతక్ నేడు పేర్కొన్నారు

అంతర్జాతీయ సంస్కృత మహాసభల ముగింపు ప్రసంగాన్ని చేస్తూ జి ఎస్. పాతక్ భారతదేశం విదేశాల మధ్య సంస్కృత పరిశోధనా సామగ్రి సంస్కృత పండితుల మార్పిడి అవశ్యకత కలదని అన్నారు.

సాంప్రదాయకమైన సంస్కృత బోధన విధానాన్ని పరిపోషించడానికి ప్రభుత్వం కృషిచేస్తుందటంపై ఉప రాష్ట్రపతి తమ సంతృప్తిని తెలియజేశారు

పాతక్ సంస్కృతులకు వసంగెంబారు. సంస్కృతం దేశ ఐక్యతకు చిహ్నమని సంస్కృతభాషలో ఎన్నో శతాబ్దాల కితమే ఇప్పటి ఆధునిక విజ్ఞానం సాధించిన విజయాలను వర్ణించి ఉన్నారని ఆయన అన్నారు.

అంతర్జాతీయ సంస్కృత మహాసభల తుది సమావేశానికి పౌర విమానయాన శాఖ సహాయమంత్రి నిరోజిని మహిషి అధ్యక్షత వహించారు

సంస్కృత న్యాయం పదములకు కాలాలకు కొరతలేని బాండాగారంవంటిదని డాక్టర్ మహిషి అన్నారు.

పోలిష్ రాయబారి వర్సాన్ లాన్ (అమెరికా) డాక్టర్ పిలో జర్ (హంగ్రీ) కూడా నేటి సమావేశంలో ప్రసంగించారు. ఐదురోజులపాటు ఈ మహాసభలు జరిగాయి

విద్యా సాంస్కృతిక సంక్షేమశాఖ ఉపమంత్రి జి. పి. యాదవ్ ప్రసంగిస్తూ నాలుగవ ప్రణాళిక కాలంలో సంస్కృతం అభివృద్ధికై ఒకోటి రెండు లక్షల రూపాయలను ప్రతిరాష్ట్రం కేటాయించినదని తెలిపారు.

ఢిల్లీలో సమగ్రమైన సంస్కృత గ్రంథాలయాన్ని ఏర్పాటుచేసే ఆలోచనకలదని యాదవ్ వెల్లడి చేశారు.

శ్రీపతి ఎం.ఎస్ సుబ్బలక్ష్మి సంస్కృతంలో సుప్రసిద్ధ సంగీత విద్వాంసులు వ్రాసిన కృతులను పాడి వినిపించారు

విశాఖలో టెలిగ్రాఫ్ సిబ్బంది ప్రదర్శన

విశాఖపట్నం, మార్చి 31 (యు ఎస్ ఐ)

టెలిగ్రాఫ్ శాఖ రీజినల్ ఇంజనీరు కార్యాలయం సిబ్బంది నిన్న ప్రదర్శనలు చేసారు

మెకానికల్, టి ఎ. బిల్లులను సకాలంలో చెల్లించాలని ఇంకా మరికొన్ని ఇతర కోర్కెలనూ టెలిఫోన్ సిబ్బంది కోరుతున్నారు

పాకిస్తాన్‌కు విమానాల సరఫరాపై జోర్డాన్ రాజు హుసేన్ మౌనం

న్యూయార్క్, మార్చి 31 (పి టి ఐ)

ఇండియాతో ఇటీవల యుద్ధం జరిగిన కాలంలో పాకిస్తాన్‌కు జోర్డాన్ లిబియాలు అమెరికన్ యుద్ధ విమానాలను సరఫరా చేసాయనే మాట నిజమేనా అని అడిగిన ప్రశ్నకు నేరుగా సమాధానమివ్వకుండా జోర్డాన్ రాజు హుసేన్ దానిని దాట వేసారు

ప్రస్తుతం వాషింగ్టన్‌లో ఉన్న హుసేన్‌ను నిన్న పత్రికా విలేకరులు ఆ విషయం గురించి ప్రశ్నించారు. కువైత్ వ్యవహారాలు, సలహాలకు సంబంధించి 1967వ సంవత్సరం నుండి "పాకిస్తాన్‌లోని మా మిత్రులతో" సన్నిహిత సహకారం ఉన్న విషయం అందరికీ తెలిసినదేనని ఆయన చెప్పారు.

సూపర్ బజార్
హైదరాబాద్

అక్కుక్కు బియ్యం సరఫరాకు పభుత్వ కార్యాలయాలు ఎస్టాబ్లిష్‌మెంట్లు మరియు ఇతర పారిశ్రామిక సంస్థలు, ఇతర సంస్థల నుండి దరఖాస్తులు హైదరాబాద్ సూపర్ బజార్‌లోని మా కార్యాలయంలో 27-3-72నుండివనివేళలో తీసుకోబడును

మేనేజింగ్ డైరెక్టర్

ఎస్. ఎస్. సి ప్రభుత్వ పరీక్షలు 1972

10వ తరగతి పభుత్వ పరీక్షకు విద్యార్థి డైమండ్ పాకెట్ గైడులనుకేర ఇంగ్లీషు, తెలుగు, హిందీ, సామాన్యశాస్త్రము, జీవశాస్త్రము, సాంఘిక శాస్త్రము, సామాన్య గణితములకు పరీక్షలలో వచ్చు ముఖ్య ప్రశ్నలకు జవాబులు వ్రాయబడినవి అన్ని పుస్తకములు బోధనీలు అమ్మకమునకు సిద్ధముగా నున్నవి. పోస్టులో తప్పించుకొనువారు రు. 15-60 యం. ఒ వంపినచో పోస్టేజి వేయక పంపగలము

వెంటనే ఈ కింది అడ్రసుకు వ్రాసి తెప్పించుకొనండి. లేదా ఆంధ్రప్రదేశ్‌లోని అన్ని జిల్లాలలోను గల ప్రముఖ పుస్తకవిక్రేతలవద్ద లభించును.

విద్యార్థి పబ్లికేషన్సు
2 లాల్‌బహదూర్ స్టేడియం. హైదరాబాదు-1
పా:- అర్యసమాజ మందిరము, సుల్తాన్‌బజారు హైదరాబాద్-2

(B.A.P.)

గర్భవతి అయిన తల్లి పప్పు అన్నం తోపాటు సమృద్ధిగా ఆకుకూరలు తినకపోతే కలగబోయే కుమారుడు బుద్ధిబలము దేహబలము పనివాడగా పెరగలేవు

గర్భవతిగావున్న సమయంలో తల్లి తన విషయంలో అశ్రద్ధ వహించడానికి వీలులేదు. ఆమె తినే ఆహారం మంచిదే అయినా మోతాదు శిశువులకు అది చాలదు. ఆమె గర్భంలోవున్న శిశువు దేహానికీ మనస్సుకీ బలమిచ్చే బలవర్ధక పదార్థాలుగల ఆహారం ఆమెకు ఎంతో అవసరం. ఈ బలవర్ధక పదార్థాలు వేటిలో లభిస్తాయి?

ఆధునిక విజ్ఞానం ఈప్రశ్నకి పరిపూర్ణ సమాధానమిచ్చింది. 'ఆకు కూరలు!' ఎంతో చవుక. ఎప్పుడు కావల్సినా దొరుకుతాయి. వీటిలో దేహానికి పుష్టి, బలము కల్గచేసే విటమిన్లు, లోహములు చాలా వున్నాయి. తల్లికి కలగబోయే శిశువుకి కావల్సిన బలవర్ధక ఆహార అవసరానికి ఆకుకూరలు అధికంగా వాడకమే మార్గం.

అందుచేత గర్భిణీ స్త్రీ, ఆమె తినే పప్పు అన్నంతోపాటు ఆకు కూరలు సమృద్ధిగా తినాలి. ఈ కాస్త పనిచేస్తే మీ కుమారుడు యౌవనజీవం బలహీనుడుగా వుండకుండా అరికట్టగల్గుతారు.

స్త్రీ గర్భవతిగావున్నప్పుడు సమృద్ధిగా ఆకుకూరలు తింటే ఆమెకు, పుట్టబోయే పాపకు ఆయురారోగ్యాలు లభిస్తాయి.

CARE-585/71-ACIL-TEL (1)

150 సంవత్సరాలనుండి:

సంప్రదించండి
డాక్టర్ మాలిక్ ఆర్ ఎమ్.పి

బలము, శక్తి, అన్నివిధములైన బలహీనతలకు నమ్మకంగానుప్రత్యేకంగానూ నయంచేయగల నిపుణులు, వైద్యవృత్తి 150 సంవత్సరాల నుండి విరి వంశపారంపర్యమని మరువకండి.

సంప్రదించు వేళలు :
ఉ 9-00 నుండి 1-00 గంటలు
సా 5-00 నుండి 8-00 గంటలు

మోడరన్ డిస్పెన్సరీ
మొదటి అంతస్తు వెంకటేశటాకీస్ వద్దన నారాయణగూడ, హైదరాబాద్-29
ఫోన్: 85401

(B.A.P.)

ప్రజల కోర్కెపైన మరొక పర్యాయం ప్రదర్శించబడుచున్నది

గాంధీభవన్‌లో
నేడు, రేపు
రోజూ రాత్రి 9-15 గంటలకు
"దమ్‌మారోదమ్"

ఇండియాలోని అందమైన 15మంది రాణీలు గల గొప్ప ప్రదర్శనం
(పెద్దలకు మాత్రమే)

ముజ్రా నృత్య పోటీ

పాల్గొనువారు: ముజ్రారాణీలు
మోనా, షమీమ్, షెహనాజ్
నస్రీన్, వందన, రుఖ్‌సానా, రేష్మ
లవీన రత్న, షబ్నా, మనోకామ్నా
కిన్‌ఛిటో, విన్సెన్‌అమీనాలతో
వీరు కృష్ణ
కూర్పు: సాధనభోటె
(మీనాకుమారి వాయిస్)

ప్రత్యేక తగ్గింపుపైన టికెట్లు
రు. 15/- 10/- 7/- 5/-

అడ్వాన్సుబుకింగ్:
గాంధీభవన్
ఉదయం 10-00 నుండి సా॥6-00గం॥
ఆర్గనైజర్లు:
కన్వల్‌ఛోప్రా-అగ్గర్‌హుసేన్

కొత్త వ్యవస్థ అజమాయిషిలో నేటినుండి అంతర్జాతీయ విమానాశ్రయాల నిర్వహణ

న్యూఢిల్లీ మార్చి 31 (పి టి ఐ)

ఢిల్లీ, బొంబాయి, కలకత్తా, మద్రాసులలోని అంతర్జాతీయ విమానాశ్రయాలు ఇక రేపటినుండి ఒక ప్రత్యేక వ్యవస్థ అధ్వర్యంలోకి వస్తాయి. ఆ విమానాశ్రయాల నిర్వహణ ఆధునికీకరణ మొదలైన బాటి కోసం ఇటీవలనే అవ్యవస్థను ఏర్పాటు చేసారు

శ్రీ జె ఆర్. డి. టాటా అధ్యక్షతన కలకమిటీచేసిన సిఫార్సును పురస్కరించుకొని దాని కోసం పార్లమెంటు గత సంవత్సరం ఒక శాసనం చేసినది ఆ శాసనం ప్రకారం ఎయిర్ ఇండియా వారికే భారత దేశంలోని అంతర్జాతీయ విమానాశ్రయాల నిర్వహణకు ఆ వ్యవస్థను ఏర్పాటు చేసింది.

రేపటి నుండి ఆ విమానాశ్రయాలు ఆ వ్యవస్థ అధ్వర్యంలోకి వస్తాయి.

ఆ కొత్త వ్యవస్థకు ఆ విమానాశ్రయాలను అప్పగించే సందర్భంలో రేపు సాయంత్రము పాలం విమానాశ్రయంవద్ద ఒక సభ జరుగుతుంది ఇంతవరకు పౌర విమానయాన శాఖ యాజమాన్యంలోనే అవి పని చేస్తున్నాయి పౌరవిమానయానశాఖ మంత్రి డాక్టర్ కరణ్ సింగ్ రేపు ఆ యాజమాన్య హక్కును కొత్త వ్యవస్థకు అప్పగిస్తారు.

విజయవాడ కాలేజీలో యోగాసనాల ప్రదర్శన

హైదరాబాద్, మార్చి 31

విజయవాడలోని శాతవాహన కళాశాలలో యోగానందరత్న యశ్వంతసిన్హా ఇటీవల యోగాసనాలుప్రదర్శించారు.

ప్రిన్సిపాల్ శ్రీ జి. ప్రభావతిరావు అధ్యక్షత వహించారు.

గుంటూరు ఓరియంటల్ హైస్కూలులోనూ, ఆయుర్వేద కళాశాలలోనూ యోగాసనల గురించి శ్రీ సిన్హా ప్రసంగించారు

ప్రిన్సిపాల్ శ్రీ డి విద్యానాథ్ అధ్యక్షత వహించారు.

మద్దూరు గ్రామంలో బహిరంగ సభ

కొడంగల్, మార్చి 31

గత ఎన్నికలలో కాంగ్రెస్ సాధించిన ఘన విజయాన్ని పురస్కరించుకొని మహబూబ్‌నగర్ జిల్లా కొడంగల్ తాలూకా మద్దూర్ గ్రామప్రజలు యూత్ కాంగ్రెస్ ఆధ్వర్యాన ఇటీవల ఊరేగింపు జరిపారు.

ఆ తర్వాత ఏర్పాటు చేసిన బహిరంగ సభలో కాంగ్రెస్ విజయాన్ని అభినందిస్తూ శ్రీయుతులు ప్రమోద్‌రావు భీమాచారి, కె మాణిక్యప్ప, విశ్వ ప్రభృతులు ప్రసంగించారు.

సదాశివపేటలో ప్రాచ్య కళాశాల ప్రారంభోత్సవం

సదాశివపేట, మార్చి 30

అఖిల భారత శివానుభవసంస్థ అధిపతి శ్రీవిదుషాఖానందస్వామి ఇటీవల ఇక్కడ ప్రాచ్యకళాశాలకు ప్రారంభోత్సవంచేసారు

శ్రీనీలకంఠేశ్వరస్వామి ఇక్కడ నిర్వహిస్తున్న పెద్దమఠంలో ఈప్రాచ్యకళాశాల స్థాపించారు

ఈ సందర్భంలో జరిగినఉత్సవంలోనే శివానుభవసంస్థకు శ్రీవీరభద్రశివాచార్య స్వామి ప్రారంభోత్సవం చేసారు "నేనెవరు,"అనే గ్రంథాన్ని పాపన్నపేటకు చెందిన శ్రీ చంద్రశేఖరస్వామి ఆవిష్కరించారు

తెలుగు సాహిత్యంలో పాల్కురికి సోమనాథుడు మొదలగువారు ప్రబోధించిన శివానుభవతత్వం గురించి. స్థానిక పురపాలకసంఘం మాజీ అధ్యక్షులు శ్రీ శెట్టి రేనప్ప, వీరశైవ ధర్మము గురించి శ్రీ శిలం నాగలింగము, పులిమామిడి చంద్రశేఖరంగారు సంస్కృతభాషా ప్రాముఖ్యం గురించి శ్రీ దేశికేంద్ర శివాచార్యులు శివానుభవ సాహిత్యముగురించి హలూరు బృహన్మఠానికిచెందిన ఈ వీరభద్ర శివాచార్యులు వివరించారు.

ముఖ్యమంత్రి ఢిల్లీ ప్రయాణం: విధాన సభలో ఆక్షేపణ

(ఆంధ్రభూమి ప్రతినిధి)

హైదరాబాద్, మార్చి 31

విధానసభ సమావేశానికి నేడు ముఖ్యమంత్రి హాజరు కాకపోవడంపై సి వి శేషరావు (కాం) ఆక్షేపణ తెలిపారు.

ముఖ్యమంత్రి నరసింహారావు ఢిల్లీకి వెళ్ళారని రేపు నగరానికి తిరిగి వస్తారని స్పీకర్ సి. లింగారెడ్డి తెలిపారు

విధానసభ సమావేశంలో ఉండగా దానికి తెలుపకుండా ముఖ్యమంత్రి ఢిల్లీ వెళ్ళినందుకు సభకు క్షమాపణ చెప్పుకోవాలని సి వి శేషరావు వాదించారు. మాజీ ముఖ్యమంత్రి బ్రహ్మానందరెడ్డి ఒకటి రెండుసార్లు సభకు క్షమాపణ చెప్పుకున్నారని అన్నారు.

శ్రీమతి జె ఈశ్వరీబాయి (నంపూర తెలంగాణా ప్రజాసమితి) ముఖ్యమంత్రి కూడా మాజీ ముఖ్యమంత్రివలె విధాన సభ కార్యక్రమ సలహా కమిటి అనుమతి తీసుకొని ఢిల్లీకి వెళ్ళవలసి ఉండెనని అన్నారు

ముఖ్యమంత్రి రేపు ఢిల్లీ నుండి తిరిగి వచ్చిన తర్వాత ఈ సందర్భంగా అనుసరించవలసిన విధానాన్ని నిర్ణయించుతామని స్పీకర్ అన్నారు.

ఒరిస్సా అధికారుల విమానానికి చిన్న ప్రమాదం

భువనేశ్వర్, మార్చి 31 (పి టి ఐ)

కిలహాండి జిల్లాలోని ఉత్కళ్ విమానాశ్రయంవద్ద దిగుతుండగా, ఒరిస్సాప్రభుత్వ ఉన్నతాధికారులు వయణంచేస్తున్న ఒక విమానం చిన్న ప్రమాదానికి గురైంది.

విమానంలో ప్రయాణంచేసిన ఒరిస్సా గిరిజన ఉపమంత్రి శ్రీ హనిరామ్, ఇతర ఉన్నతాధికారులు సురక్షితంగా ఉన్నారు.

విమానం టైర్లలో ఒకటి పగిలిపోయింది.

పైలట్ చాకచక్యంవల్ల పెద్ద ప్రమాదం తప్పిపోయిందని, ఆ విమానంలో ప్రయాణంచేసిన వ్యవసాయశాఖ కమిషనర్ శ్రీ కె. రామమూర్తి చెప్పారు.

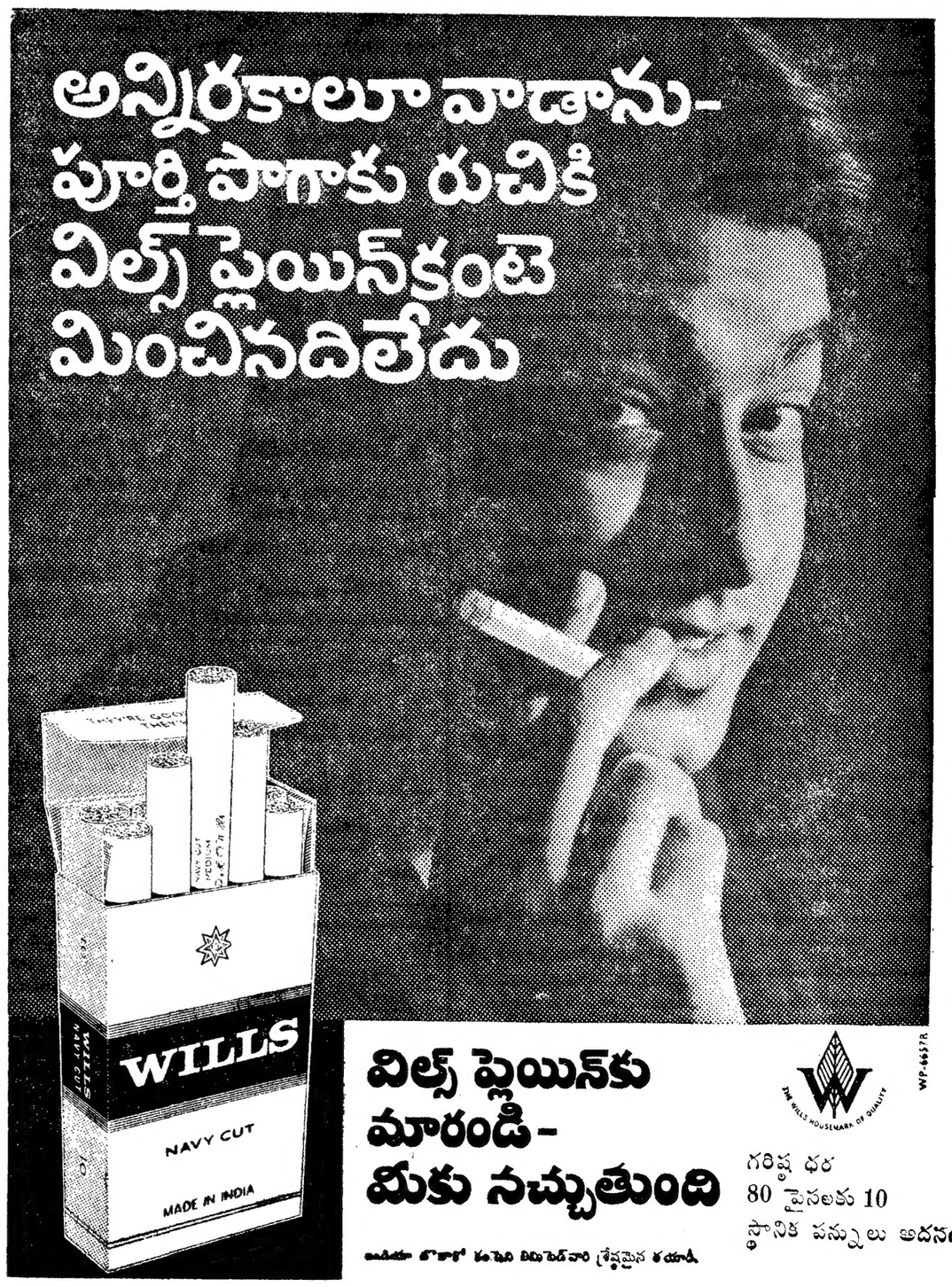

నేడే చూడండి

జగత్ టాకీస్ - సైదాబాద్
నేడు, రేపు 4 ఆటలు
ఉ: 11-15, 3-00 6-15, 9-30
హనుమాన్ - మహబూబ్‌నగర్
శ్రీ ఫిల్మ్స్

నేడే చూడండి
ఒమిలోరా సమర్పించు గీతా శ్రీఫిల్మ్స్
బిఖ్ రే మోతి
ఈస్టుమన్ కలర్

తర్కత్వం నంగీతం:
దాణక్య లక్ష్మీకాంత్ ప్యారేలాల్
జితేంద్ర, బబిత కామిని కౌషల్, సుజిత్ కుమార్, నజీర్ హుసేన్ అనిత్ సేన్ ముదాద్, హెలెన్
దిల్షాద్ శ్యామ్
ఎయిర్‌కూల్ ఎయిర్‌కండిషన్
అప్సర మినర్వా
లాల్‌దర్వాజా సికింద్రాబాద్
నేడు, రేపు 4 ఆటలు:
12.00, 3-15, 6-30, 9-30.

40వ సంయుక్త వారం

అమర్ తాజ్‌మహల్
చిక్కలగూడ మల్లేపల్లి
రోజూ 2-30, 6-00 9-30
మలిశాస్త్రుల రవీంద్ర నరసింహ
మూవీ నాగర్ కర్నూల్ నాగార్జునసాగర్
పత్యేకాకర్షణ
ముదాస్‌లో పేమనగరక తదనోత్సవంలో కాలగుణంపొంతెతిన నివుణులపాలంటున్న చిత్రం ప్రదర్శింపబడుచున్నది

Prabhat
నేడు, రేపు
రోజూ ఉదయం: 11-30 ఆట
రామకుతగ్గ కోడలు
కోటన్‌బాబు, రాజసులోచన, ఎస్. వి. రంగారావు, చలం, జ్యోతిలక్ష్మి
3-4-72 నుండి
మహామంత్రి తిమ్మరుసు

17వ సంయుక్త వారం

విజయలక్ష్మి - అమీర్‌పేట
రోజూ 3 ఆటలు 2-30, 6-00, 9-30

ఆఖరు (6) రోజులు
Ramakrishna 70 mm
Air Conditioned
పాటన్
జగన్నాటకి 70 ఎమ్ ఎస్‌లో
రోజూ: 3-45, 6-30, 9-30
రేపు మధ్యాహ్నం 12-00 గంటలకు
ప్రత్యేక ఆట
7-4-72 నుంచి: "మాష్"

10వ సంయుక్త వారం

దర్శకత్వం: కె. ఎస్ ఆర్ దాస్
రామకృష్ణ జ్యోతిలక్ష్మి హెలెన్
విజయశ్రీ జయశ్రీదేవి
దీపక్ - హైదరాబాద్
శాయ్ - బోలారం
రోజూ 3 ఆటలు: 3-30, 6-30, 9-30

8వ సంయుక్త వారం

రామ్ దయాల్స్ న
వారహ
ఈస్టుమన్‌కలర్
(పెద్దలకు మాత్రమే)
దర్శకత్వం: నంగీతం
విరోజ్ చినాయ్ సవన్‌జగ్‌మోహన్
అనిల్ ధావన్, రాధా, సత్యమ్ సినా రూపేష్‌కుమార్
రోజూ: 3-15, 6-30, 9-30
లత స్కైలైన్
ఎయిర్‌కూల్
ఆషా సంగీత్
ఎయిర్‌కూల్ ఎయిర్‌కండిషన్
2 వారాల వరకు కాంపిమెంటరీలు రద్దు చేయబడినవి
నిరాశచెందక ముందుగా మీ సీటు బుక్ చేసుకోండి
లత: సా: 4-00 నుండి 6-00 గంటలు
ఎవర్ షైన్ పిలిమ్స్ డిస్ట్రిబ్యూటర్స్ రిలీజ్

నేడే చూడండి నేడే చూడండి
పి యస్ ఫొడక్షన్స్
"బందిపోటు భయంకర్"
ఎమ్ జి రామచంద్రన్, జయలలిత, నంబియార్ నగేష్, మనోరమ
సంగం రాజేశ్వర్
హైదరాబాద్ సికింద్రాబాద్
రోజూ 3 ఆటలు: 3-30, 6-30, 9-30
పి. ఎస్ ఆర్ పిక్చర్స్ రిలీజ్

సర్వోదయ విధానమే ప్రజాస్వామ్య సమాజ స్థాపనకు మార్గం

శ్రీకృష్ణదేవరాయ ఆంధ్రభాషా నిలయంలో గోష్ఠి

హైదరాబాద్ మార్చి 31 (ఎ ఎన్. ఎస్) సత్యమూ, ప్రేమ అహింస ఆధారంగా ప్రజాస్వామ్య సమాజాన్ని నిర్మించటానికి గాంధీజీ: ఆయన అనంతరం ఆదార్శ వినోబాభావే అనుసరిస్తున్న సర్వోదయ విధానమొక్కటే సరియైన మార్గమని ఈ నెల 24, 25 తేదీలలో శ్రీకృష్ణ దేవరాయ ఆంధ్ర భాషానిలయంలో సర్వ సేవాసంఘ వకాశన్ ఆధ్వర్యంలో జరిగిన గోష్ఠికి హాజరైన తెలుగు రచయితలందరూ ఏకగ్రీవంగా ఆమోదించారు

సుమారు 50 మంది హాజరైన ఈగోష్ఠి కార్యక్రమాన్ని ఉస్మానియా విశ్వవిద్యాలయం వైస్‌ఛాన్సలర్ శ్రీ సూరకంటి నరోత్తమ రెడ్డి ప్రారంభించారు ప్రముఖ స్వాతంత్ర్య యోధుడు రచయిత శ్రీ కొడాలి ఆంజనేయులు ఈగోష్ఠికి అధ్యక్షత వహించారు.

పౌఫెసర్ మామిడిపూడి వెంకట రంగయ్య, డాక్టర్ అడపా రామకృష్ణారావు డాక్టర్ కె వీరభద్రరావు, ఎస్ నాగభూషణశర్మ డాక్టర్ భీమసేన్ నిర్మల్ శ్రీహరి ఆదిశేషు ప్రసంగ వ్యాసాలు చదివారు.

శ్రీయుతులు కె. లింగరాజు, చుండి జగన్నాథంతూడా ఈసమావేశంలో ప్రసంగించారు

శ్రీ దేవులపల్లి రామానుజరావు గోష్ఠి ముగింపు ప్రసంగం చేశారు

శ్రీ కోడాటి నారాయణరావు సభకు వందన సమర్పణ చేశారు.

దీపక్
నేడు రేపు, ఉ: 11-30గంటలఆట
చిరంజీవి
సావిత్రి, రామ్‌మోహన్, చలం, ప్రభాకరరెడ్డి

రహాత్
నేడు, రేపు
ఉదయం 10-30 గంటలకు
దేవదాసు
కొత్త ప్రింటు
నాగేశ్వరరావు సావిత్రి, రంగారావు ఆర్ నాగేశ్వరరావు. సి ఎస్ ఆర్ జీవిత తదుపరి, వరలక్ష్మి పటం

బాలాజీ - ముషీరాబాద్
నేడు, రేపు
ఉదయం 11-00 గం.
ఏ సీకిలాడీలు
తా: ఎన్. వి. రంగారావు, హరనాథ్, విజయనిర్మల
తదుపరి : "దక్షయజ్ఞం"

నేడే చూడండి
"ఒకే కుటుంబం"
ఎన్ టి రామారావు కాంతారావు నాగభూషణం, లక్ష్మి రాజ్‌బాబు.
రోజూ 3 ఆటలు: 2-30 6-00, 9-30
సాగర్ - హైదరాబాద్

సాగర్ - హైదరాబాద్
నేడు, రేపు
ఉదయం 11-30 గం.కు
మంచి మిత్రులు
తా: కృష్ణ, శోభన్‌బాబు, విజయనిర్మల గీతాంజలి, చలం
తదుపరి: "ఇద్దరు మొనగాళ్ళు"

సుదర్శన్
ఎయిర్ కూల్డ్
నేడు, రేపు
ఉదయం 11-30 గంటలకు
సుడిగుండాలు
కొత్త ప్రింటు
తా: ఎ నాగేశ్వరరావు, మాస్టర్‌బాబు రామ్మోహన్
స్త్రీలకు వత్యేక తరగతి రు 60 పెట్టలదు
తదుపరి: "ఉండమ్మాబొట్టుపెడతా"

జీవన విధానంలో మార్పుద్వారా గుండె జబ్బుల నివారణ

ప్రపంచ ఆరోగ్య సంస్థ డైరెక్టర్ ఎమ్. జి. కాండే సూచన

న్యూఢిల్లీ, మార్చి 31 (యు.ఎన్ ఐ.)

మానవ హృదయ సంబంధమైన వివిధ వ్యాధులను నిరోధించటానికి అంతర్జాతీయ స్థాయిలో పెద్ద ఎత్తున కృషి జరగటం అవసరమని ప్రపంచ ఆరోగ్యసంస్థ డైరెక్టర్ జనరల్ ఎమ్ జి. కాండే అన్నారు

ఏప్రిల్ 7వ తేదీనజరిగే "ప్రపంచ ఆరోగ్య దినోత్సవం" సందర్భంగా జనరల్ ఎమ్ జి కాండే ఒక సందేశాన్ని అందజేస్తూ "మన హృదయ శోకాలను లోకరహితంగా ఆరోగ్యవంతంగా ఉంచుకొనటానికి మనం తీసుకొనే శ్రద్ధ ఎంతో లోతుగగభ్భుతుందనే విషయాన్ని ఇప్పటి వరకూ మనం సరిగా గ్రహించలేకపోయినా ఇకనైనయినా దానిని అర్థంచేసుకొనటం అవసరం' అన్నారు

దక్షపుపోటును అరికట్టటానికి వాతరోగంవల్ల వచ్చే గుండె జబ్బులను నివారించటానికి పక్షవాతంరాకుండా శ్రద్ధ వహించటానికి ఊపిరి తిత్తుల బ్యాధుల ద్వారా గుండెలలోహీనమైపోకుండా తగు చికిత్సలు చేయటానికి పిల్లలలోని రక్త పరిసర మండలలోని లోపాలకు కనుగొని వాటికి చికిత్స చేయటానికి వ్యక్తిగతస్థాయిలోశాక సామాజిక స్థాయిలో కృషిజరగవలసిన అవసరం ఏర్పడిందని ఆయన అన్నారు

"నేటి ఏప్రిల్ 7వతేదీన జరుగబోయే" ప్రపంచ ఆరోగ్య దినోత్సవం ముఖ్యాశయంగా "హృదయ పరిరక్షణే మీ ఆరోగ్య రక్షణ"అనే నినాదాన్ని ప్రచారంలోనికి తీసుకొనిరావాలని ఆయన అన్నారు

గుండెజబ్బులు రక్తకణాలలోని లోపం వల్ల కలిగే వ్యాధులు—

ముఖ్యంగా ఇవే ప్రపంచంలోని అనేక దేశాలలో వ్యక్తుల మరణానికి కారణాలవుతూండటం గమనించినట్లయితే నేటి మానవుడు వైజ్ఞానికంగా సాంకేతికంగా, సాంఘికంగా ఆర్థికంగా ఎంతటి అభివృద్ధిసాధించగలిగినా-ప్రముఖ ఆరోగ్య సమస్యలుగాఉన్న గుండె జబ్బులను అరికట్టలేనివషయంలో ఈ అభివృద్ధి ఈనాగరికత ఎంతోకాలం కొనసాగే పీలుందదని ప్రస్తుత ఆరోగ్య సూచికలు హెచ్చరిస్తున్నాయిని జనరల్ ఎమ్ జి కాండే అన్నారు

అయితే ఈ గుండెజబ్బులను నివారించటం ఎలా? అనే ప్రశ్నకు సమాధానంగా జనరల్ ఎమ్ జి కాండే "మన జీవన విధానంలో తీవ్రమైన మార్పులు చేయగలినప్పుడు ఇది సాధ్యమౌతుంది' అని స్పష్టీకరించారు

ఆయన ఈ విషయాన్ని వివరిస్తూ రక్తకణాలలోని లోపంవల్ల అనీమియాలోని లోపంవల్ల కలిగే వ్యాధులను గురించిన అజ్ఞానతమయాలపెతీ ఏనాయిలో ఏకాగ్రమైన పరిశోధన జరగాల్సిఉంది వ్యాధి కణాలు యువకులలోనే కానవస్తాయి కాబటి వ్యాధిని అరికట్టటా కృషియువకులపై యువకుల పాత్ర ఉన్నవారిపై అంతకాక బాల్యాలలోనే ఉన్నవారిపై పారంభించి తరిలో అంతర్జాతీయ స్థాయిలో ఆరోగ్యాన్ని అభివృద్ధి చేయడం ద్వారా ఈ గుండెజబ్బులను నివారించే వీలున్నది అయితే గుండెజబ్బుగలవారపట్ల మరింత శ్రద్ధవహించటం మాత్రం అవసరం ప్రపంచంలోని అనేక ప్రాంతాలలో అత్యాధునిక పరికరాలతో సుశిక్షితులైన వైద్యులతో అస్పత్రులున్నాయి. కాని వ్యాధిపీడితులందరికి సరియైన సమయంలో చికిత్సను అందజేసేందుకు మాత్రం పూర్తి అవకాశాలు లేవు ఈ అవకాశాల కల్పనకై ప్రపంచ ఆరోగ్య సహకారం అంతర్జాతీయ స్థాయిలో కృషి, ఆరోగ్య రక్షణ కార్యకర్తల హృదయపూర్వకమైన సేవ ముఖ్యముగా అవసరం. ఈఅంశాలన్నీ వీక్షించి తీవ్రమైన కృషి సాగించినవషయంలో మానవ జాతియంగా సంపూర్ణ ఆరోగ్యంతో ఎక్కువ కాలం హాయిగా జీవించగల అవకాశం ఉంటుంది అని వివరించారాయన.

భాట్టం శ్రీరామమూర్తికి నాట్యసంఘం సన్మానం

హైదరాబాద్ మార్చి 31

ప్రజాబాహుళ్యం ప్రయోజనాలకు అనుగుణంగా నాటకరంగాన్ని అభివృద్ధి పరచవలసిన ఆవశ్యకతను విద్య సాంస్కృతిక వ్యవహారాలశాఖమంత్రి శ్రీ భాట్టం శ్రీరామమూర్తి నొక్కి చెప్పారు

మంత్రి గౌరవార్థంఆంధ్రప్రదేశ్ నాట్య సంఘం యీ నెల 31వ తేదీ ఏర్పాటు చేసిన సమావేశంలో పసంగిస్తూ, ప్రతి తాలూకా కేంద్రంలో థియేటర్ సౌకర్యం లేదా ఓపన్ ఎయిర్ థియేటరను తప్పక నిర్మించాలని శ్రీ శ్రీరామమూర్తి చెప్పారు ప్రజలు నాటక రంగంతో సంబంధంఉన్న స్వచ్ఛంద సంస్థలు, ప్రభుత్వం యీ విషయంలో సంఘటిత కృషిసాగించాలని శ్రీ శ్రీరామమూర్తి సూచించారు.

నాట్యసంఘం అధ్యక్షుడు శ్రీ కీలం సిద్ధారెడ్డి సభకు అధ్యక్షత వహించారు

ఆర్థికమంత్రి శ్రీ అనగాని భగవంతరావు, శాసనసభ్యుడు, నాట్యసంఘం నిజామాబాద్ మండలం అధ్యక్షుడు డాక్టర్ వి. చక్రధరరావు శాసన సభ్యుడు, నాట్యసంఘం వరంగల్ మండలం అధ్యక్షుడు అయిన శ్రీ పి. ఉమాపతి గార్లను కూడా అభినందిస్తూ వక్తలు ప్రసంగించారు

నాట్యసంఘం చైర్మన్ శ్రీ ఎ. ఆర్. కృష్ణ తొలుత అతిథులకు స్వాగతం పలికారు, శ్రీ భాట్టం శ్రీరామమూర్తి సాంస్కృతిక రంగంలో చేసిన సేవలను ప్రధానకార్యదర్శి శ్రీ బి కృష్ణరాజు వివరించిస్తూ ప్రసంగించారు

శ్రీ పి గోవిందుచౌదురి వందన సమర్పణ చేశారు

హిమాచల్ ప్రదేశ్ డిప్యూటీ స్పీకర్‌గా లేఖ్‌రామ్ ఎన్నిక

సిమ్లా మార్చి 31 (యు.ఎన్ ఐ)

హిమాచల్ ప్రదేశ్ విధానసభ డిప్యూటీ స్పీకర్‌గా లేఖ్‌రామ్ (కాం) ఏకగ్రీవంగా ఎన్నికయినారు.

72 మంది రాజ్యసభ సభ్యులకు సభ్యత్వ కాలపరిమితి పూర్తి

న్యూఢిల్లీ, మార్చి 31 (యు ఎన్ ఐ)

సభ్యత్వ కాలపరిమితి పూర్తి అయిన 72 మంది సభ్యులకు రాజ్యసభలో నిన్న వీడ్కోలు చెప్పారు

పార్లమెంటరీ మర్యాదలను పాటిస్తూ సభలో వ్యవహరించారని ఆ సభ్యులను రాజ్యసభ చైర్మన్ జి ఎస్ పాఠక్ ప్రశంసించారు

వలు సందర్భాలలో తీవ్రమైనగలభాతో కూడిన వాగ్వాదాలు జరిగినప్పటికి సభా కార్యక్రమం సాఫీగా సాగిపోయినదని ప్రధాని అన్నారు భావి కార్యక్రమాలపాలలో ఆ సభ్యులకు విజయం చేకూరాలని ఆ సభ్యులకాంక్షలు తెలిపారు ప్రజాసేవలోవారు అనుక్షణం చూపుతూనే ఉండగలరని ఆమె ఆశాభావం ప్రకటించారు

సభా నాయకుడు ఉమాశంకర్ దీక్షిత్, జనసంఘ్ నాయకుడు పీతాంబర్‌దాస్, స్వతంత్ర పార్టీ నాయకుడు దయాభాయ్ పటేల్, మితవాద కమ్యూనిస్ట్ పక్ష నాయకుడు భూపేష్‌గుప్తా పదవీవిరమణ చేస్తున్నవారికి శుభాకాంక్షలు తెలిపారు

ప్రతిపక్ష కాంగ్రెస్ నాయకుడు శ్రీ ఎం ఎస్. గురుపాదస్వామి శ్రీయుతులు ఆర్ వి సిన్హా (కాం), ఎ డి మణి (ఇం), శ్రీమతి యశోదారెడ్డి (కాం) కూడా సభ్యత్వ కాలపరిమితి పూర్తి అయినవారిలో ఉన్నారు.

నిజామాబాద్ ఉన్నత పాఠశాలలో కవి సమ్మేళనం

నిజామాబాద్ మార్చి 31

సానిక ఖలీల్‌వాడి ఉన్నత పాఠశాలలో అఖిల భారతీయ విద్యార్థి పరిషత్ ఆధ్వర్యాన శ్రీధాని నామసంవత్సరము చైత్ర శుద్ధ పాడ్యమి ఉగాది నాడు కవి సమ్మేళనం జరిగింది.

ముఖ్య అతిథిగా విచ్చేసిన గిరిరాజ కళాశాల ప్రిన్సిపాల్ శ్రీ టి పూర్ణచంద్ర ప్రసంగిస్తూ విద్యార్థులకు అవకాశాలు లేక ఆశలతో ఉన్న పతిభ అణగారిపోతున్నదనీ. అందుకై ఇలాంటి సమ్మేళనములు ఎంతో ముఖ్యమైనవనీ అన్నారు

స్థానిక మహిళా కళాశాల ప్రిన్సిపాల్ శ్రీమతి లక్ష్మీనర్సమ్మ పై కార్యక్రమానికి అధ్యక్షత వహించారు.

అంతకు ముందు విద్యార్థి పరిషత్ ఉపాధ్యక్షుడు శ్రీన్యాంతాబాద్ శంకర్ అతిథులకు స్వాగతం చెప్పారు.

ఆ తర్వాత జరిగిన కవి సమ్మేళనంలో శ్రీయుతులు ఎ సూర్యప్రకాశ్, నెబూపరంధాములు; సూర్యనారాయణ. న్యాంతాబాద్ శంకర్, టి శ్రీహరి, యస్, గంగారాం కుమారి స్వాతి. కుమారి రంగమణి, కుమారి జయశీల సురేంద్ర, సుధ, సి భూమయ్య, పార్థీ ప్రకాశ్, కె వీరభద్రాచారి. ఎ ఎస్ హోశెట్టి, లక్ష్మీనారాయణ. ఎస్. లక్ష్మణ్, కె. జి ఎస్ ఆర్ ప్రసాద్, కరుణాకర్, కందాళై శ్రీమతి లక్ష్మీనర్సమ్మ. కుమారి శోభి మొదలైన వారు తమకవితలను సభికులకు వినిపించారు.

కార్యదర్శి శ్రీ పాత్రి ప్రభాకర్ వందన సమర్పణ చేశారు

సింగరేణి గనుల్లో ఉత్పత్తి పెరుగుదల

హైదరాబాద్, మార్చి 31

1969-70వ సంవత్సరంలో కంటె 1970-71వ సంవత్సరంలో సింగరేణి గనులలో 3 లక్షల 48 వేల టన్నుల మేర ఉత్పత్తి పెరిగినది.

1969-70వ సంవత్సరంలో 37 లక్షల టన్నుల బొగ్గు ప్రత్యేగా 1970-71వ సంవత్సరంలో 40 లక్షల 48వేల టన్నుల మేర బొగ్గు ఉత్పత్తి జరిగినట్లు మంత్రి వెంగళరావు నిన్న విధానసభకు సమర్పించిన 1970-71వ వార్షిక నివేదికలో తెలుస్తున్నది.

సమ్మెలు, పని మానివేత వంటివి లేకుండా ఇంకా ఉత్పత్తి ఇంకా పెరిగి ఉండేదని ఆ నివేదికలో పేర్కొన్నారు.

1967-70 వ సంవత్సరంలో కంటే 1970-71 లో వ్యయం అధికమైనప్పటికి నష్టం మాత్రం తగ్గినది 1969-70 లో 175 లక్షల 22 వేల రూపాయల మేర నష్టం వాటిల్లగా ఆ తదుపరి సంవత్సరంలో ఆ నష్టం 96 లక్షల 71 వేల రూపాయలకు తగినది.

ఆకాశవాణి

ఆదివారం
2-4-1972

హైదరాబాద్-ఎ
405.4 M (740 kHz)

ఏప్రిల్ 2

ఉ: 6-00 వందేమాతరం 6-02 ఆంగ్లములో వార్తలు 6-04 మంగళధ్వని, కార్యక్రమ వివరణ 6-10 భక్తి రంజని 6-40 మా కుటుంబము 6-45 గానసుధ 6-55 పాడి-పంట 7-02 ఆంగ్లములో వార్తలు 7-04 కార్యక్రమ వివరణ 7-05 తెలుగులో వార్తలు 7-15 సంగీత శిక్షణ (సీనియర్‌కు) 7-30 అమరవాణి 7-45 లలితసంగీతం ఆర్ హనుమంతరావు 8-00హిందీలో వార్తలు 8-10ఆంగ్లములో వార్తలు 8-20 సుతిమాల 8-30 ద్వారం వెంకటస్వామి నాయుడు: వయోలిన్ 9-30 చిత్రమాలిక 10-00 వసారం సమాప్తి.

వసారము

మ: 12-30 తెలుగులో వార్తలు 12-40 కార్మికుల కార్యక్రమము 1-10 వాద్యగోష్ఠి 1-30 రంగవలి 1-59 వాతావరణవార్త 2-00 ఆంగములో వార్తలు 2-10 బాలవినోదం 3-02 ఆంగ్లములో వార్తలు 3-04 విరామ సంగీతం 3-10 సంక్షిప్త శబ్ద చిత్రం 4-10 వసారసమాప్తి

వసారము

సా: 6-30 క్రాస్‌రోడ్స్, పబ్లిక్ నిలయ విద్యార్థులు 6-55 ఏసారం విశేషాలు 6-00 ఆంగములో వార్తలు 6-05 పాంతియవారలు 6-15 ఉర్దూలోవార్తలు 6-25 వృత్తి యదారులకు 6-30 గ్రామసీమలు 7-00 అనగ అనగ : కథానికి 7-05 తెలుగులో వార్తలు 7-15 ఇలా వాకిలి 7-30 చిత్రసీమ 8-00 విజ్ఞాన పగతి 8-15 చిత్రసీమ 8-30 సమస్యా పూరణం 8-45 లలిత సంగీతం 8-45 హిందీలో వార్తలు 9-00 ఆంగములో వార్తలు 9-15 రాగం తానం. పల్లవి (విజయవాడనుండి రిలే) 10-00 భక్తి రంజని పలి 10-30 ఆనగఆనగ వసారసమాప్తి

హైదరాబాద్-బి
217.4 M (1380 kHz)

వసారము

ఉ: 6-30 వందేమాతరం 6-40 ఈశ్వరాలా తేరేనామ్ 7-00 హిందీలో వార్తలు 7-02 విరామ సంగీతం యువవాణి 7-05 కర్ణాటక సంగీతం 7-30వేణి కార్యక్రమము 7-35 చిత్రసీమ 7-45 రేడియో కళాశాల 8-10 పల్లెగానం 8-20 విషవిలయం సీరియల్ నాటిక 4వభాగం 8-50 ఉర్దూలో వార్తలు 9-00 ఘజల్ 9-30 బచ్చోంకే లియే 10-00 హిందీలో వార్తలు 10-02 గోవిందరావు దంతాలే 11-00 వసారసమాప్తి

వసారము 2

మ: 2-00 కళ్యాణీరాయ: సితార్ 2-10 హిందీలో వార్తలు 2-20 స్కెచ్ (ఉర్దూ) 2-30 ఖవ్వాలియాం 3-00 హిందీలో వార్తలు 3-02 వసారసమాప్తి

వసారము 3

సా: 5-30 యువవాణి హిందూస్థానీ సంగీతం 5-45 చిత్రసీమ 6-05 హిందీలో వార్తలు 6-10 ఇంద్రధనుస్సు 6-30 పాశ్చాత్య సంగీతం 7-00 హిందీలో వార్తలు 7-02 నేటి కార్యక్రమం 7-05 జానపద గేయాలు 7-20 ఉర్దూలో కడంబ కార్యక్రమము 7-50 పిల్లగానే 8-00 హిందీలో వార్తలు 8-02 విరామ సంగీతం 8-04 నాటిక (హిందీ) 8-35 ప్రాదేశిక సంగీత 8-45 హిందీలో వార్తలు 9-00 పిల్లగానే 9-15 ఉర్దూలో వార్తలు 9-30 సంగీత (ఉర్దూలో కార్యక్రమం) 10-30 ఆనగఆనగ వసారసమాప్తి.

ప్రపంచ తెలుగు సదస్సు ఏర్పాటుకు కృషి

విధాన పరిషత్తులో ముఖ్యమంత్రి వెల్లడి

హైదరాబాద్, మార్చి 31 (ఎ ఎన్.ఎస్)

ప్రపంచ తెలుగు సదస్సును ఆయుపడానికై ఒక సన్నాహక కమిటి ఏర్పాటు చేయాలని. ఈసదస్సు విజయవంతమయ్యేందుకు ప్రభుత్వం పూర్తిసహకారాన్ని ఇవ్వాలని కొందరు శాసన సభ్యులు కోరినట్లు ముఖ్యమంత్రి పి వి. నరసింహారావు నిన్న విధానపరిషత్తులో ప్రశ్నలసమయంలో తెలిపారు.

ఈఅంశాన్ని 1970 మే నెలలో చర్చించామని ఇట్టి సదస్సును ఏర్పాటు చేయాలనే అభిప్రాయానికి వచ్చామని వివిధ దేశాలలో ఉన్న తెలుగువారి వివరాలను సేకరించడానికి నిర్ణయించామని 1971 జూలైలోకూడా ఈ అంశం తిరిగి చర్చకు వచ్చినదని ముఖ్యమంత్రి అధ్యక్షతన ఒక కమిటిని ఏర్పాటు చేయడానికి నిర్ణయించామని ఆయన నూచించారు సన్నాహక కమిటి ఖర్చులకుగాను ప్రభుత్వం పదిలక్షల రూపాయలను మంజూరు చేసినదని ఆయన తెలిపారు.

కె రోశయ్య వేసిన ప్రశ్నకు మంత్రి సివిల్ వ్యవహారాల మంత్రి మానిక్‌రావు సమాధానమిస్తూ కాకినాడ రేవును అభివృద్ధి పరచడానికి భారత ప్రభుత్వం అంగీకరించినదని తెలిపారు. నాలుగవ పంచవర్ష కాలంలో ఈపథకంపై కోటి రూపాయలను ఖర్చుచేస్తామని ఆయన అన్నారు.

12వ సంయుక్త వారం

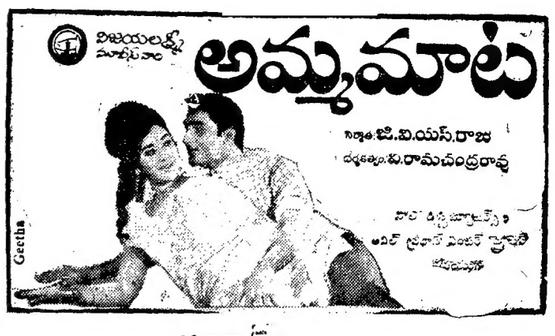

ప్రభాత్ - హైదరాబాద్
రోజూ 3 ఆటలు: 2-30, 6-00, 9-30
లక్ష్మి వరంగల్
వెంకటేశ్వర సంగారెడ్డి

10వ సంయుక్త వారం

నిర్మాత దర్శకత్వం: ఎస్ ఎస్ బాలన్ సంగీతం: వి కుమార్
అమున జగయ్య రమాప్రభ నాగభూషణం, జయంతి
సుదర్శన్ పాతబస్తీ
అంజలి నిజామాబాద్
రోజూ 3 ఆటలు: 2-45 6-15, 9-30
రామా - వరంగల్
వెంకటలక్ష్మి - ఖమ్మం
జమున రిలీజ్

నేడే చూడండి! నేడే చూడండి!!
వరదరాజ పొడక్షన్స్
రంగన్న శపథం
ఈస్టుమన్‌కలర్

శోభాచిత్ర సమర్పణ
అలంకార్ - సికింద్రాబాద్
రోజూ 2-30 6-00, 9-30.
శ్రీ ఫిల్మ్స్

విజయవంతమైన 5వ సంయుక్త వారం
రోజూ 3 ఆటలు 2-30, 6-00, 9-30

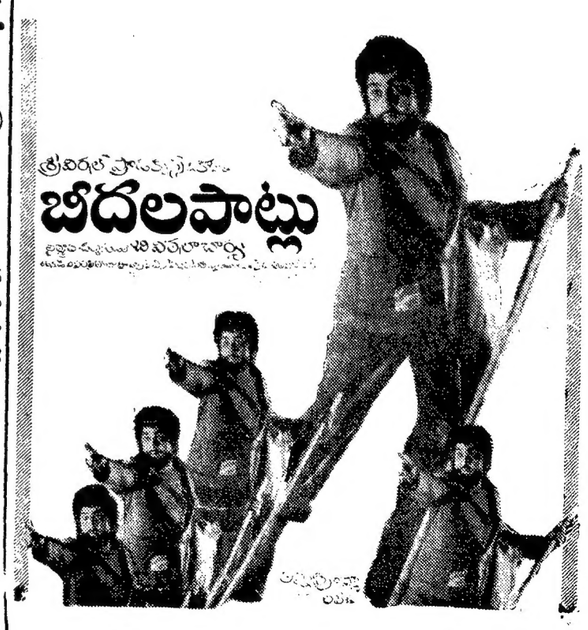

బసంత్ హైదరాబాద్
చిత్రాణి సికింద్రాబాద్
శ్రీనివాస్ వరంగల్
రమేష్ విజయవాడ
ప్రభాత్ ఖమ్మం
నటరాజ్ మహబూబ్‌నగర్

Printed by K. R. Pattabhiram B.A for the Proprietor of the Deccan Chronicle Press, 36, Sarojini Devi Road, Secunderabad, Managing Editor & Publisher: K. R. Nandagopal L.M.E.E., Editor Gora Sastry